

Statistisch Jaaroverzicht Gemeente Hellevoetsluis

2010

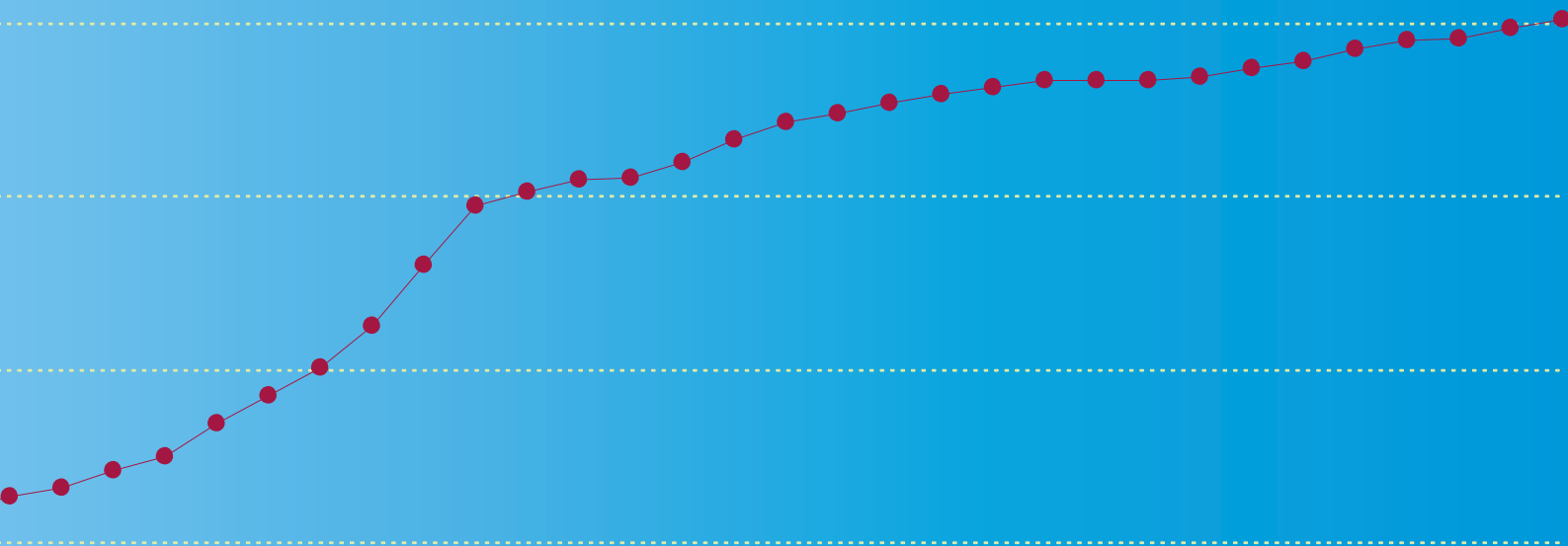

GEMEENTE



Hellevoetsluis

Colofon

Oprichtgever: Gemeente Hellevoetsluis, Samenlevingszaken.
Postbus 13, 3220 AA Hellevoetsluis.
Contactpersoon: dhr. A. Daudey.
Telefoon (0181) 330 536.
Internet: www.hellevoetsluis.nl.
E-mail: a.daudey@hellevoetsluis.nl.

Rapportage en uitgave: Oostveen Beleidsonderzoek en Advies.
Elbertbos 1, 7543 GV Enschede.
Telefoon (053) 430 5596.
Internet: www.oostveen.net.
E-mail: info@oostveen.net.

Enschede/Hellevoetsluis, mei 2011.
Dit rapport is te bestellen bij de opdrachtgever.
ISBN 90-76145-00-6.

U kunt deze publicatie ook downloaden van internet:
via www.hellevoetsluis.nl of via www.oostveen.net.

Samenstelling: drs. Paul Oostveen.
Omslagontwerp: Annie van Deursen en Paul Oostveen.
Vormgeving: Oostveen Beleidsonderzoek en Advies.
Drukkerij: Gildeprint Drukkerijen, Enschede.



**Overname uit dit rapport is toegestaan,
mits de bron duidelijk wordt vermeld.**

Voorwoord

Voor u ligt de uitgave van het Statistisch Jaaroverzicht 2010. Sinds 1996 geeft de gemeente Hellevoetsluis periodiek een statistisch jaarboek uit. Vanaf 1998 gebeurt dit in samenwerking met Oostveen Beleidsonderzoek en Advies. Het jaaroverzicht verschijnt tegenwoordig eens in de twee of drie jaar.

Het Statistisch Jaaroverzicht bevat ook in 2010 elf hoofdstukken, waarbij op inzichtelijke wijze cijfermatige ontwikkelingen, op diverse terreinen, aan de orde komen. In deze nieuwe editie zijn hier en daar weer enkele tabellen gewijzigd of toegevoegd, maar in grote lijnen is de inhoud hetzelfde gebleven.

Met ingang van 1 januari 2010 is de wijk- en buurtindeling enigszins gewijzigd. Er zijn enkele nieuwe buurten bijgekomen en de nummering is veranderd. In dit jaaroverzicht worden de buurtgrenzen gepresenteerd volgens de nieuwe indeling. Op bladzijde 66 vindt u een overzicht van de nieuwe en oude wijk- en buurtindeling, met een kaart van de nieuwe indeling.

Omdat het de wens is van het gemeentebestuur dat het jaarboek aansluit op de informatiebehoefte van de gebruikers, staan wij open voor suggesties. Wij horen dan ook graag van u wanneer u ideeën heeft voor verbetering of suggesties voor een verdere uitbreiding van de gegevens in het Statistisch Jaaroverzicht. U kunt uw reacties toesturen aan de gemeente Hellevoetsluis, t.a.v. de heer A. Daudey, Postbus 13, 3220 AA Hellevoetsluis. U kunt ook e-mailen: a.daudey@hellevoetsluis.nl.

Het Statistisch Jaaroverzicht is ook te vinden op de gemeentelijke website: www.hellevoetsluis.nl.

Mei 2011

Afdeling Samenlevingszaken

Gemeente Hellevoetsluis

Inhoud

Voorwoord	3
Inhoud	5
Kengetallen Hellevoetsluis 2007-2009	8

Hoofdstuk 1: Grondgebruik **10**

Tabel	Bodemgebruik Hellevoetsluis, 2003-2008	10
Grafiek	Bodemgebruik Hellevoetsluis, 2008	10
Tabel	Bevolkingsdichtheid, woningdichtheid en omgevingsadressendichtheid, 1990-2010	11
Tabel	Oppervlakte, bevolkingsdichtheid en woningdichtheid, per gemeente, 1 januari 2010	11

Hoofdstuk 2: Bevolkingsstand **12**

Tabel	Totaal aantal inwoners per 1 januari en jaarlijkse groei, 1971-2010	12
Tabel	Bevolking naar leeftijdsklasse per 1 januari, 2005-2010	12
Grafiek	Totaal aantal inwoners, 1971-2010	13
Tabel	Totaal aantal inwoners per 1 januari en groeipercentage, per gemeente, 2000-2010	13
Tabel	Bevolking naar leeftijd, burgerlijke staat en geslacht, 1 januari 2010	14
Tabel	Bevolking naar leeftijd, geslacht en etniciteit (doelgroepen), 1 januari 2010	14
Tabel	Bevolking naar leeftijd en geslacht, 1 januari 2010	15
Grafiek	Bevolking naar leeftijd, geslacht en gecorrigeerde gezinssituatie, 1 januari 2010	16
Grafiek	Bevolking naar leeftijd, per gemeente, 1 januari 2010	16
Tabel	Bevolking naar leeftijd, per gemeente, 1 januari 2010	17
Tabel	Bevolking naar leeftijd (in %) en gemiddelde leeftijd, per wijk, 1 januari 2010	17
Tabel	Bevolking naar wijk/buurt en leeftijdsgroep, 1 januari 2010	18
Tabel	Bevolking naar wijk/buurt, burgerlijke staat en geslacht, 1 januari 2010	20
Tabel	Bevolking naar nationaliteit en etniciteit, 1 januari 2000-2010	21
Tabel	Bevolking naar nationaliteit, 1997-2010	22
Kaart	Inwoners naar etniciteit, per buurt, 1 januari 2010	22
Tabel	Bevolking naar wijk/buurt en etnische groep, 1 januari 2010	23
Tabel	Aantal huishoudens naar wijk/buurt en gezinssterkte, 1 januari 2010	24
Tabel	Aantal huishoudens naar wijk/buurt en officiële gezinsverhouding, 1 januari 2010	25
Tabel	Aantal huishoudens naar wijk/buurt en gecorrigeerde gezinssituatie, 1 januari 2010	26
Tabel	Aantal huishoudens naar officiële gezinsverhouding, per 1 januari, 2000-2010	27
Tabel	Aantal huishoudens naar gecorrigeerde gezinsverhouding, per 1 januari, 2000-2010	27
Tabel	Gemiddelde woonduur en aantal verhuizingen naar wijk/buurt, 1 januari 2010	28
Kaart	Aantal huishoudens naar gecorrigeerde gezinssituatie, per buurt, 1 januari 2010	29
Grafiek	Gemiddelde woonduur, per wijk, 1 januari 2010	29

Hoofdstuk 3: Loop der bevolking **30**

Tabel	Loop der bevolking, 2003-2009	30
Tabel	Binnenverhuizingen, naar wijk van vestiging en vertrek, 2008 en 2009	30
Tabel	Vestiging en vertrek, naar gemeente en provincie, 2009	31
Tabel	Geboren kinderen, naar leeftijd moeder en rangorde, 2007-2009	32
Tabel	Overledenen, naar leeftijd en geslacht, 2009	32
Tabel	Levendgeborenen en overledenen naar jaar en geslacht, 1984-2009	33
Grafiek	Levendgeborenen en overledenen in ‰ van de bevolking, 1984-2009	33

Hoofdstuk 4: Gezondheid **34**

Tabel	Aantal huisartsen, tandartsen en locaties fysiotherapie, per wijk, 2010	34
Tabel	Overleden personen naar doodsoorzaak, 1991-2009	35

Hoofdstuk 5: Arbeidsmarkt en inkomen **36**

Tabel	Aantal bedrijven naar grootteklasse en aantal werkzame personen (netto) naar geslacht, per bedrijfsklasse, januari 2010	36
Tabel	Totaal aantal bedrijven en werkzame personen (netto en bruto), 1996-2010	37
Grafiek	Totaal aantal werkzame personen (netto en bruto) naar geslacht, 1988-2010	37
Tabel	Totaal aantal bedrijven naar bedrijfstak, 2008-2010	38
Tabel	Totaal aantal werkzame personen (bruto) naar bedrijfstak, 2008-2010	38
Grafiek	Totaal aantal werkzame personen (bruto) naar bedrijfstak, 2008-2010	39
Grafiek	Totaal aantal werkzame personen (netto), naar geslacht en bedrijfstak, 2010	39
Tabel	Niet-werkende werkzoekenden per gemeente, januari 2008 en 2010	40
Grafiek	Werkzoekenden Hellevoetsluis, per 1 januari, 1996-2011	40
Tabel	Niet-werkende werkzoekenden Hellevoetsluis naar kenmerken, januari 2008-2010	41
Tabel	Gemiddeld inkomen en inkomensverdeling, per buurt, 2008	42
Kaart	Gemiddeld persoonlijk inkomen per inwoner, per buurt, 2008	43
Grafiek	Inkomensverdeling particuliere huishoudens, per gemeente, 2008	43
Tabel	Gemiddeld inkomen en inkomensverdeling, per gemeente, 2008	44
Tabel	Persoonlijke inkomens van personen (in duizenden euro's), 2006-2008	44
Tabel	Besteedbare inkomens van huishoudens, 2006-2008	45

Hoofdstuk 6: Wonen **46**

Tabel	Ontwikkeling van de woningvoorraad, 1970-2010	46
Grafiek	Ontwikkeling van de woningvoorraad naar financieringswijze, 1970-2010	47
Grafiek	Ontwikkeling van de woningvoorraad naar soort woning, 1970-2010	47
Tabel	Mutaties in de woningvoorraad per jaar, 1970-2009	48
Tabel	Mutaties in de woningvoorraad per buurt, kalenderjaar 2009	49
Tabel	Aantal woningen naar soort, per buurt, 1 januari 2010	50
Kaart	Aandeel meergezinswoningen, per buurt, 1 januari 2010	51
Grafiek	Aantal woningen naar eigendom en aantal kamers, per wijk, 1 januari 2010	51
Tabel	Aantal woningen naar bouwperiode, per wijk, 1 januari 2010	52
Tabel	Aantal woningen naar bouwwijze, per wijk, 1 januari 2010	52
Tabel	Aantal woningen naar eigendom en aantal kamers, per wijk, 1 januari 2010	52
Tabel	Aantal seniorenwoningen naar eigendom en type, 1 januari 2010	53
Tabel	Ontwikkeling woningvoorraad per gemeente, Stadsregio Rotterdam, 2000-2010	53

Hoofdstuk 7: Onderwijs **54**

Tabel	Aantal leerlingen per school op 1 oktober, 2003-2010	54
Tabel	Leerlingen voortgezet onderwijs naar groep en niveau, per school, 2008-2010	54
Tabel	Kindplaatsen op peuterspeelzalen, 2007-2009	55
Tabel	Kinderopvang, 2009	55
Tabel	Deelnemers volwasseneneducatie, 2009	55

Hoofdstuk 8: Cultuur en recreatie **56**

Tabel	Aantal bezoekers Hellevoetse musea, 2004-2010	56
Tabel	Betaalde oplage Nederlandse dagbladen, 2009-2010	56
Tabel	Persoonlijke leden bibliotheek, 2004-2006	57
Tabel	Uitleningen bibliotheek, 2004-2006	57

Hoofdstuk 9: Maatschappelijke zorg **58**

Tabel	Aantal personen met een uitkering WW (Werkloosheidswet), naar geslacht en leeftijd, per 31 december 2000-2009	58
Tabel	Aantal personen met een arbeidsongeschiktheidsuitkering per 31 december, 2000-2009	58
Tabel	Aantal personen met een bijstandsuitkering of WMO verstrekking, 2006-2010	58
Tabel	Aantal personen met een uitkering WW, arbeidsongeschiktheid of WWB, per gemeente, 31 december 2009	59
Tabel	Aantal personen met bijstandsuitkering, naar buurt en leeftijdsgroep, 1 januari 2010	60
Kaart	Aantal personen met bijstandsuitkering (in % van huishoudens) per buurt, 1 januari 2010	61
Grafiek	Aantal uitkeringen (in %), per gemeente, 31 december 2009	61

Hoofdstuk 10: Veiligheid en milieu **62**

Tabel	Aangiftes bij de politie, 2006-2009	62
Tabel	Verkeersslachtoffers, 2003-2009	62
Tabel	Aantal milieumeldingen naar aard, Hellevoetsluis, 1996-2010	63
Tabel	Aantal milieumeldingen naar aard, per gemeente, 2008-2009	63

Hoofdstuk 11: Bestuur **64**

Tabel	Uitslag Gemeenteraadsverkiezingen, 2002-2010	64
Tabel	Uitslag Tweede Kamerverkiezingen, 2003-2010	64
Tabel	Uitslag verkiezingen Provinciale Staten, 2007 en 2011	65

Wijk- en buurtindeling		66
------------------------	--	----

Kengetallen Hellevoetsluis

Kengetallen Hellevoetsluis, 2007-2009 (deel 1).

	2007		2008		2009	
Grondoppervlak			4.614			
waarvan land			3.154			
waarvan landbouw			1.884	60%		
waarvan woongebied			512	16%		
Bevolkingsdichtheid (inwoners/km2; 31 dec.)	1.256		1.256		1.260	
Totale bevolking (31 dec.)	39.724		39.824		39.947	
waarvan 0-18 jaar	9.034	22,7%	8.923	22,4%	8.766	21,9%
waarvan 19-54 jaar	19.970	50,3%	19.824	49,8%	19.727	49,4%
waarvan 55-64 jaar	5.782	14,6%	5.954	15,0%	6.103	15,3%
waarvan 65-79 jaar	3.708	9,3%	3.850	9,7%	4.056	10,2%
waarvan 80 jaar en ouder	1.230	3,1%	1.273	3,2%	1.295	3,2%
niet-Nederlandse etniciteit	6.917	17,4%	7.003	17,6%	7.118	17,8%
niet-Nederlandse nationaliteit	1.087	2,7%	1.119	2,8%	1.201	3,0%
Loop der bevolking (kalenderjaar)						
geboorte	406	1,0%	400	1,0%	428	1,1%
sterfte	312	0,8%	293	0,7%	284	0,7%
geboorteoverschot	94	0,2%	107	0,3%	144	0,4%
vestiging	1.556	3,9%	1.563	3,9%	1.554	3,9%
vertrek	1.658	4,2%	1.652	4,1%	1.564	3,9%
vestigingsoverschot	-102	-0,3%	-89	-0,2%	-10	0,0%
binnenverhuizingen	2.205	5,6%	2.223	5,6%	2.036	5,1%
Werkzame personen (bruto)	9.537	<i>(jan. 2008)</i>	9.392	<i>(jan. 2009)</i>	9.337	<i>(jan. 2010)</i>
A Landbouw, bosbouw en visserij	73	0,8%	70	0,7%	67	0,7%
B Winning van delfstoffen	30	0,3%	30	0,3%	31	0,3%
C Industrie	731	7,7%	732	7,8%	527	5,6%
E Winning/distr.water; afvalbeheer,sanering	44	0,5%	39	0,4%	47	0,5%
F Bouwnijverheid	476	5,0%	420	4,5%	372	4,0%
G Handel; reparatie van auto's	2.542	26,7%	2.592	27,6%	2.506	26,8%
H Vervoer en opslag	595	6,2%	590	6,3%	599	6,4%
I Logies-, maaltijd- en drankverstrekking	295	3,1%	291	3,1%	358	3,8%
J Informatie en communicatie	52	0,5%	54	0,6%	61	0,7%
K Financiële instellingen	226	2,4%	189	2,0%	169	1,8%
L Verhuur van en handel in onroerend goed	100	1,0%	94	1,0%	86	0,9%
M Advisering, onderzoek, spec.zak.dienstv.	577	6,1%	568	6,0%	595	6,4%
N Verhuur roerende goed., ov,zak.dienstv.	285	3,0%	257	2,7%	242	2,6%
O Openbaar bestuur, overheid, soc.verzek.	307	3,2%	317	3,4%	346	3,7%
P Onderwijs	778	8,2%	742	7,9%	768	8,2%
Q Gezondheids- en welzijnszorg	2.074	21,7%	2.054	21,9%	2.176	23,3%
R Cultuur, sport en recreatie	154	1,6%	155	1,7%	190	2,0%
S Overige dienstverlening	198	2,1%	198	2,1%	197	2,1%
mannen	4.237	44,4%	4.158	44,3%	3.979	42,6%
vrouwen	5.300	55,6%	5.234	55,7%	5.358	57,4%
Beroepsbevolking (15-64 jaar) (31 dec.)	27.848		27.857		27.825	
arbeidsplaatsen binnen gemeente	9.537	34,2%	9.392	33,7%	9.337	33,6%
niet-werkende werkzoekenden	778	2,8%	620	2,2%	824	3,0%
uitkeringen ABW/WWB (31 dec.)	596	2,1%	566	2,0%	604	2,2%
uitkeringen WW (31 dec.)	417	1,5%	389	1,4%	687	2,5%
uitkeringen arbeidsongeschiktheid (31 dec.)	1.695	6,1%	1.680	6,0%	1.675	6,0%
Besteedbaar inkomen per huishouden	€ 35.000		€ 35.800			

Bronvermeldingen, definities en meer gedetailleerde informatie vindt u in de volgende hoofdstukken.

Kengetallen Hellevoetsluis, 2007-2009 (deel 2).

	2007		2008		2009	
Woningen (31 dec.)	16.575		16.776		16.981	
waarvan huurwoning	5.966	36,0%	6.018	35,9%	6.085	35,8%
waarvan koopwoning	10.609	64,0%	10.758	64,1%	10.896	64,2%
waarvan eengezinswoning	12.497	75,4%	12.638	75,3%	12.656	74,5%
waarvan meergezinswoning	4.078	24,6%	4.138	24,7%	4.325	25,5%
mutaties (kalenderjaar):						
nieuwbouw woningen	154	0,9%	203	1,2%	226	1,3%
onttrokken woningen	-4	0,0%	-2	0,0%	-21	-0,1%
saldo	150	0,9%	201	1,2%	205	1,2%
Onderwijs (1 okt.)						
basisonderwijs					3.495	
voortgezet onderwijs			2.730		2.768	
kindplaatsen peuterspeelzalen	570		600		600	
kindplaatsen kinderdagverblijf					283	
kindplaatsen buitenschoolse opvang					385	
Cultuur en recreatie						
bezoekers musea	25.228		35.981		24.605	
betaalde oplage dagbladen					5.915	37%
leden bibliotheek (2006)	10.361	25,5%				
Veiligheid en milieu						
aangiften diefstal af/uit auto	106	0,3%	108	0,3%	193	0,5%
aangiften geweld	277	0,7%	262	0,7%	252	0,6%
aangiften inbraak woning	124	0,3%	117	0,3%	77	0,2%
aangiften vernielingen	677	1,7%	592	1,5%	448	1,1%
aangiften diefstal (brom/snor)fietsen	269	0,7%	269	0,7%	300	0,8%
aangiften totaal	2.165	5,5%	1.899	4,8%	1.755	4,4%
milieumeldingen	636	0,7%	517	1,1%	520	1,0%
Gemeenteraadsverkiezingen	<i>zetels (2002)</i>		<i>zetels (2006)</i>		<i>zetels (2010)</i>	
IBH	8	30,3%	7	23,9%	8	29,3%
VVD	7	25,2%	6	22,4%	7	25,5%
PvdA	4	17,9%	8	28%	3	13,2%
Groen Links	3	11,4%	3	9,5%	2	8,2%
CDA	2	10,5%	2	8,3%	2	7,7%
Lijst Van Balen			1	5,9%	1	5,9%
D'66	1	4,8%	0	1,7%	1	5,2%
SP					1	4,9%
opkomstpercentage	49,2%		52,3%		45,9%	

Bronvermeldingen, definities en meer gedetailleerde informatie vindt u in de volgende hoofdstukken.

1 Grondgebruik

Bodemgebruik Hellevoetsluis, 2003-2008.

Bodemgebruik	in hectare			in % van land resp. water (2008)	in % van totale oppervlak (2008)
	2003	2006	2008		
agrarisch terrein	1.903	1.885	1.884	59,7%	40,8%
woongebied	520	519	512	16,2%	11,1%
bedrijfsterreinen	52	54	66	2,1%	1,4%
detailhandel en horeca	19	22	21	0,7%	0,5%
openbare voorzieningen	19	18	10	0,3%	0,2%
soc.culturele voorzieningen	20	20	23	0,7%	0,5%
verkeer (hoofdwegen)	167	169	178	5,6%	3,9%
bossen	127	120	124	3,9%	2,7%
droog natuurlijk terrein	57	56	67	2,1%	1,5%
nat natuurlijk terrein	19	24	24	0,8%	0,5%
parken en plantsoenen	70	75	60	1,9%	1,3%
sportterreinen	38	40	40	1,3%	0,9%
dagrecreatie	17	18	14	0,4%	0,3%
volkstuinten	14	14	13	0,4%	0,3%
verblijfsrecreatie	58	63	70	2,2%	1,5%
bouwterrein	37	42	36	1,1%	0,8%
begraafplaatsen	5	5	5	0,2%	0,1%
semi-verhard overig terrein	12	11	8	0,3%	0,2%
totaal land	3.154	3.154	3.154	100,0%	68,4%
buitenwater (Noordzee)	108	108	108	7,4%	2,3%
afgesloten zeearm (Haringvliet)	1.271	1.265	1.255	86,0%	27,2%
recreatief binnenwater	30	35	43	2,9%	0,9%
overig binnenwater	51	51	53	3,6%	1,1%
totaal water	1.460	1.460	1.460	100,0%	31,6%
Gemeente totaal	4.614	4.614	4.614	x	100,0%

Bron: CBS (Bodemgebruik in Nederland). Gebaseerd op luchtfoto's en stadsplattegronden.

Bodemgebruik Hellevoetsluis, 2008.

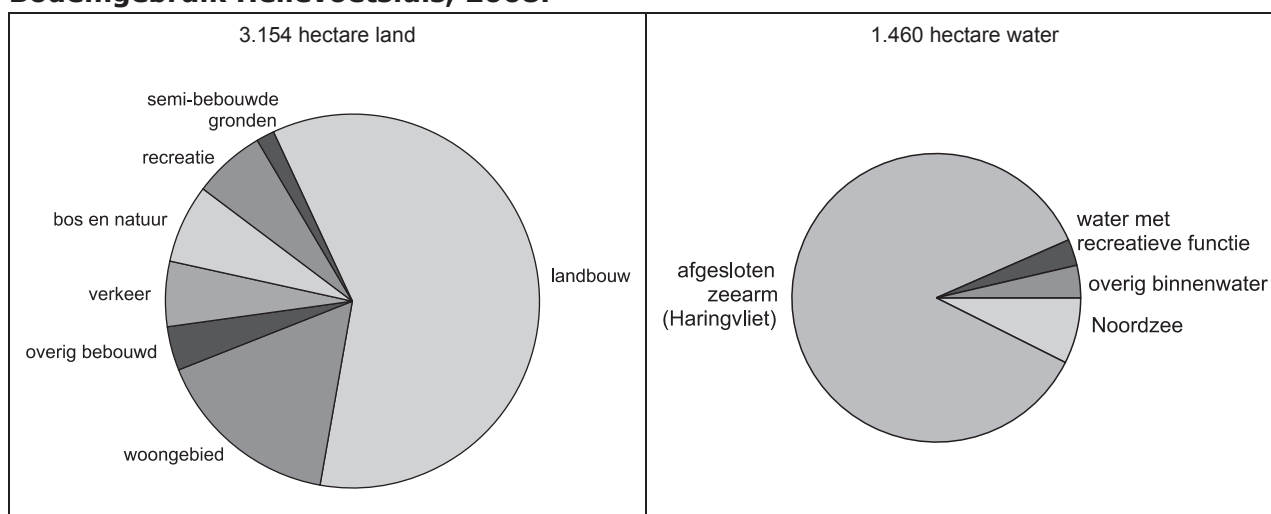

Bron: CBS (Bodemgebruik in Nederland). Gebaseerd op luchtfoto's en stadsplattegronden.

Bevolkingsdichtheid, woningdichtheid en omgevingsadressendichtheid, 1990-2010.

Jaar	Hellevoetsluis		Zuid-Holland	Nederland	
	woningdichtheid	omgevingsadressendichtheid	bevolkingsdichtheid		
1990	408	1.328	1.088	1.122	439
1991	419	1.346	1.109	1.130	442
1992	423	1.377	1.122	1.140	446
1993	432	1.390	1.135	1.148	449
1994	442	1.391	1.147	1.154	452
1995	447	1.405	1.151	1.158	455
1996	455	1.450	1.149	1.166	457
1997	464	1.476	1.164	1.167	459
1998	465	1.504	1.179	1.172	462
1999	471	1.521	1.191	1.179	465
2000	482	1.518	1.211	1.185	468
2001	489	1.520	1.227	1.193	472
2002	490	1.520	1.232	1.211	475
2003	506	1.524	1.257	1.221	479
2004	512	1.548	1.272	1.225	481
2005	513	1.551	1.271	1.227	483
2006	520	1.541	1.268	1.229	484
2007	520	1.544	1.256	1.228	485
2008	525	1.542	1.256	1.230	486
2009	532	1.541	1.256	1.239	489
2010	536	1.532	1.260	1.247	491

Bron: CBS. Woningdichtheid over het laatste jaar is een voorlopig cijfer.

Woning- en bevolkingsdichtheid: aantal woningen resp. inwoners per km² land, op 1 januari. Omgevingsadressendichtheid: het aantal adressen per km² binnen een cirkel met een straal van 1 km rond een adres, op 1 januari. De omgevingsadressendichtheid beoogt de mate van concentratie van menselijke activiteiten (wonen, werken, schoolgaan, winkelen, uitgaan etc.) weer te geven.

Oppervlakte, bevolkingsdichtheid en woningdichtheid, per gemeente, 1 januari 2010.

Gemeente	oppervlakte land in km2	bevolking		woningen	
		inwoners	bevolk.dichtheid	woningen	woningdichtheid
Bernisse	57,35	12.455	217	5.309	93
Brielle	27,53	15.759	572	7.010	255
Hellevoetsluis	31,54	39.756	1.260	16.968	538
Rozenburg	4,52	12.494	2.764	5.630	1.246
Spijkenisse	26,05	72.345	2.777	32.183	1.235
Westvoorne	53,30	14.057	264	6.278	118
Regio VPR	200,29	166.866	833	73.378	366
Albrandswaard	21,80	24.191	1.110	9.777	448
Barendrecht	19,80	46.449	2.346	18.286	924
Capelle aan den IJssel	14,26	65.345	4.582	29.849	2.093
Krimpen aan den IJssel	7,80	28.812	3.694	11.939	1.531
Lansingerland	54,27	52.565	969	20.369	375
Maassluis	8,48	31.591	3.725	14.235	1.679
Ridderkerk	23,72	44.746	1.886	20.333	857
Rotterdam	204,32	593.049	2.903	290.027	1.419
Schiedam	18,03	75.565	4.191	35.558	1.972
Vlaardingen	23,66	70.533	2.981	34.271	1.448
Stadsregio Rotterdam	596,43	1.199.712	2.011	558.022	936
Zuid-Holland	2.810,23	3.505.611	1.247	1.567.536	558
Nederland	33.728,64	16.574.989	491	7.172.436	213

Bron: CBS. Bevolkings- en woningdichtheid: aantal inwoners resp. woningen per km² land.

Regio VPR = Regio Voorne Putten Rozenburg (zes bovenste gemeenten). Stadsregio Rotterdam: alle genoemde gemeenten.

2 Bevolkingsstand

Totaal aantal inwoners per 1 januari en jaarlijkse groei, 1971-2010.

Jaar	Aantal inwoners per 1 januari	Saldo toename afgelopen kalenderjaar	Saldo toename in procenten
1971	10.085	432	4,5%
1972	10.869	784	7,8%
1973	11.846	977	9,0%
1974	12.694	848	7,2%
1975	13.199	505	4,0%
1976	14.186	987	7,5%
1977	14.950	764	5,4%
1978	16.914	1.964	13,1%
1979	18.519	1.605	9,5%
1980	20.095	1.576	8,5%
1981	22.503	2.408	12,0%
1982	26.000	3.497	15,5%
1983	29.423	3.423	13,2%
1984	30.291	868	3,0%
1985	30.950	659	2,2%
1986	31.017	67	0,2%
1987	31.985	968	3,1%
1988	33.262	1.277	4,0%
1989	34.284	1.022	3,1%
1990	34.728	444	1,3%
1991	35.388	660	1,9%
1992	35.854	466	1,3%
1993	36.226	372	1,0%
1994	36.634	408	1,1%
1995	36.689	55	0,2%
1996	36.632	-57	-0,2%
1997	36.912	280	0,8%
1998	37.344	432	1,2%
1999	37.788	444	1,2%
2000	38.457	669	1,8%
2001	38.966	509	1,3%
2002	39.096	130	0,3%
2003	39.734	638	1,6%
2004	40.237	503	1,3%
2005	40.176	-61	-0,2%
2006	40.073	-103	-0,3%
2007	39.736	-337	-0,8%
2008	39.724	-12	0,0%
2009	39.824	100	0,3%
2010	39.947	123	0,3%

Bron: Statistisch Jaaroverzicht Hellevoetsluis / GBA.

Bevolking naar leeftijdsklasse per 1 januari, 2005-2010.

Leeftijdsgroepen	2005	2006	2007	2008	2009	2010	Stijging t.o.v. 2005
0-19 jaar	10.044	9.797	9.551	9.493	9.389	9.276	-7,6%
20-29 jaar	4.642	4.550	4.481	4.377	4.378	4.370	-5,9%
30-39 jaar	6.057	5.907	5.668	5.596	5.495	5.287	-12,7%
40-54 jaar	9.768	9.712	9.600	9.538	9.485	9.560	-2,1%
55-69 jaar	6.581	6.972	7.191	7.395	7.681	7.938	20,6%
70-84 jaar	2.652	2.664	2.726	2.769	2.813	2.914	9,9%
85 jaar en ouder	432	471	519	556	583	602	39,4%
Gemeente totaal	40.176	40.073	39.736	39.724	39.824	39.947	-0,6%

Bron: GBA.

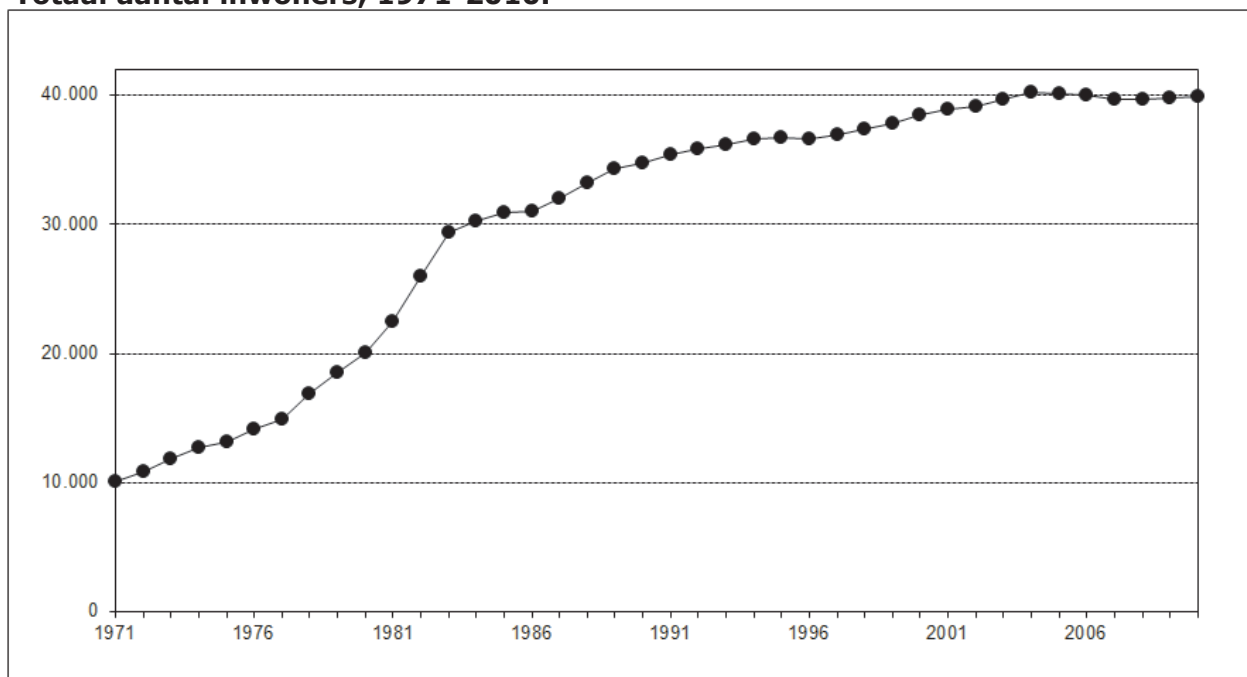
Totaal aantal inwoners, 1971-2010.

Bron: Statistisch Jaaroverzicht Hellevoetsluis / GBA.

Totaal aantal inwoners per 1 januari en groeipercentage, per gemeente, 2000-2010.

Gemeente	2000	2002	2004	2006	2008	2010	Stijging t.o.v. 2000
Bernisse	12.754	12.760	12.684	12.673	12.540	12.455	-2%
Brielle	15.869	16.001	15.948	15.990	15.762	15.759	-1%
Hellevoetsluis	38.358	39.017	40.164	40.004	39.620	39.756	4%
Rozenburg	13.348	13.291	13.173	12.843	12.553	12.494	-6%
Spijkenisse	73.078	75.147	75.170	74.506	73.107	72.345	-1%
Westvoorne	13.857	14.195	14.265	14.224	14.084	14.057	1%
Regio VPR	167.264	170.411	171.404	170.240	167.666	166.866	0%
Albrandswaard	16.420	18.092	19.607	21.059	22.453	24.191	47%
Barendrecht	28.848	33.894	37.257	41.249	44.962	46.449	61%
Capelle aan den IJssel	64.251	65.226	65.354	65.602	65.022	65.345	2%
Krimpen aan den IJssel	28.705	28.944	29.046	28.783	28.807	28.812	0%
Lansingerland	39.572	41.009	43.854	46.021	49.411	52.565	33%
Maassluis	33.110	32.876	32.847	31.956	31.394	31.591	-5%
Ridderkerk	46.839	46.196	45.528	44.757	44.689	44.746	-4%
Rotterdam	592.673	598.660	598.923	588.697	582.951	593.049	0%
Schiedam	75.589	76.576	75.619	75.389	74.947	75.565	0%
Vlaardingeng	73.535	73.935	74.058	74.506	70.860	70.533	-4%
Stadsregio Rotterdam	1.166.806	1.185.819	1.193.497	1.188.259	1.183.162	1.199.712	3%
Nederland	15.863.950	16.105.285	16.258.032	16.334.210	16.405.399	16.574.989	4%

Bron: CBS. Door meetverschillen komen de cijfers niet exact overeen met die op blz. 12.

Regio VPR = Regio Voorne Putten Rozenburg (zes bovenste gemeenten). Stadsregio Rotterdam: alle genoemde gemeenten.

2 Bevolkingsstand

Bevolking naar leeftijd, burgerlijke staat en geslacht, 1 januari 2010.

Leeftijdsgroepen	Ongehuwd		Gehuwd		Gescheiden		Weduwstaat		Totaal
	Man	Vrouw	Man	Vrouw	Man	Vrouw	Man	Vrouw	
0-4 jaar	1.065	1.042	0	0	0	0	0	0	2.107
5-9 jaar	1.136	1.131	0	0	0	0	0	0	2.267
10-14 jaar	1.231	1.166	0	0	0	0	0	0	2.397
15-19 jaar	1.305	1.199	0	1	0	0	0	0	2.505
20-24 jaar	1.101	946	30	80	0	2	0	0	2.159
25-29 jaar	902	667	204	399	12	26	0	1	2.211
30-34 jaar	655	469	497	646	40	75	1	3	2.386
35-39 jaar	506	337	826	944	112	174	0	2	2.901
40-44 jaar	404	252	991	1.013	196	256	5	13	3.130
45-49 jaar	245	144	1.080	1.117	232	295	7	23	3.143
50-54 jaar	139	85	1.195	1.279	240	275	28	46	3.287
55-59 jaar	87	56	1.226	1.143	200	209	28	90	3.039
60-64 jaar	50	35	1.257	1.112	176	228	42	164	3.064
65-69 jaar	18	16	757	630	97	117	57	143	1.835
70-74 jaar	18	12	492	374	60	83	57	171	1.267
75-79 jaar	9	10	358	216	25	51	55	230	954
80-84 jaar	2	11	178	117	12	27	67	279	693
85-89 jaar	2	9	60	40	6	18	47	248	430
90-94 jaar	2	4	11	6	1	7	15	83	129
95 jaar en ouder	0	1	0	0	1	1	4	36	43
Gemeente totaal	8.877	7.592	9.162	9.117	1.410	1.844	413	1.532	39.947
Gemeente totaal (in %)	22,2%	19,0%	22,9%	22,8%	3,5%	4,6%	1,0%	3,8%	100,0%

Bron: GBA.

Bevolking naar leeftijd, geslacht en etniciteit (doelgroepen), 1 januari 2010.

Leeftijdsgroepen	Totaal				Naar etniciteit			
	absoluut			in %	Westers		Niet-westers	
	Man	Vrouw	Samen		Man	Vrouw	Man	Vrouw
0-3 jaar	848	855	1.703	4,3%	753	749	95	106
4-11 jaar	1.828	1.801	3.629	9,1%	1.556	1.515	272	286
12-18 jaar	1.781	1.653	3.434	8,6%	1.497	1.370	284	283
19-54 jaar	9.928	9.799	19.727	49,4%	8.545	8.311	1.383	1.488
55-64 jaar	3.066	3.037	6.103	15,3%	2.812	2.769	254	268
65-79 jaar	2.003	2.053	4.056	10,2%	1.888	1.952	115	101
80 jaar en ouder	408	887	1.295	3,2%	399	852	9	35
Gemeente totaal	19.862	20.085	39.947	100,0%	17.450	17.518	2.412	2.567

Bron: GBA. Voor definitie etniciteit zie blz.19.

Bevolking naar leeftijd en geslacht, 1 januari 2010.

Leeftijd	man	vrouw	totaal	in %	Leeftijd	man	vrouw	totaal	in %
0 jaar	216	217	433	1,1%	50 jaar	313	358	671	1,7%
1 jaar	198	202	400	1,0%	51 jaar	332	346	678	1,7%
2 jaar	211	219	430	1,1%	52 jaar	350	312	662	1,7%
3 jaar	223	217	440	1,1%	53 jaar	302	333	635	1,6%
4 jaar	217	187	404	1,0%	54 jaar	305	336	641	1,6%
0-4 jaar	1.065	1.042	2.107	5,3%	50-54 jaar	1.602	1.685	3.287	8,2%
5 jaar	237	243	480	1,2%	55 jaar	332	287	619	1,5%
6 jaar	230	223	453	1,1%	56 jaar	305	333	638	1,6%
7 jaar	233	223	456	1,1%	57 jaar	325	275	600	1,5%
8 jaar	217	209	426	1,1%	58 jaar	289	304	593	1,5%
9 jaar	219	233	452	1,1%	59 jaar	290	299	589	1,5%
5-9 jaar	1.136	1.131	2.267	5,7%	50-59 jaar	1.541	1.498	3.039	7,6%
10 jaar	244	244	488	1,2%	60 jaar	281	340	621	1,6%
11 jaar	231	239	470	1,2%	61 jaar	322	304	626	1,6%
12 jaar	250	233	483	1,2%	62 jaar	335	363	698	1,7%
13 jaar	224	228	452	1,1%	63 jaar	373	343	716	1,8%
14 jaar	282	222	504	1,3%	64 jaar	214	189	403	1,0%
10-14 jaar	1.231	1.166	2.397	6,0%	60-64 jaar	1.525	1.539	3.064	7,7%
15 jaar	267	255	522	1,3%	65 jaar	225	213	438	1,1%
16 jaar	237	240	477	1,2%	66 jaar	219	180	399	1,0%
17 jaar	260	256	516	1,3%	67 jaar	182	187	369	0,9%
18 jaar	261	219	480	1,2%	68 jaar	161	154	315	0,8%
19 jaar	280	230	510	1,3%	69 jaar	142	172	314	0,8%
15-19 jaar	1.305	1.200	2.505	6,3%	65-69 jaar	929	906	1.835	4,6%
20 jaar	239	206	445	1,1%	70 jaar	165	148	313	0,8%
21 jaar	237	190	427	1,1%	71 jaar	134	116	250	0,6%
22 jaar	223	211	434	1,1%	72 jaar	121	141	262	0,7%
23 jaar	221	208	429	1,1%	73 jaar	120	138	258	0,6%
24 jaar	211	213	424	1,1%	74 jaar	87	97	184	0,5%
20-24 jaar	1.131	1.028	2.159	5,4%	70-74 jaar	627	640	1.267	3,2%
25 jaar	226	224	450	1,1%	75 jaar	109	102	211	0,5%
26 jaar	197	215	412	1,0%	76 jaar	94	119	213	0,5%
27 jaar	248	196	444	1,1%	77 jaar	93	102	195	0,5%
28 jaar	211	226	437	1,1%	78 jaar	81	109	190	0,5%
29 jaar	236	232	468	1,2%	79 jaar	70	75	145	0,4%
25-29 jaar	1.118	1.093	2.211	5,5%	75-79 jaar	447	507	954	2,4%
30 jaar	244	207	451	1,1%	80 jaar	50	91	141	0,4%
31 jaar	242	252	494	1,2%	81 jaar	54	89	143	0,4%
32 jaar	240	247	487	1,2%	82 jaar	56	82	138	0,3%
33 jaar	209	229	438	1,1%	83 jaar	47	79	126	0,3%
34 jaar	258	258	516	1,3%	84 jaar	52	93	145	0,4%
30-34 jaar	1.193	1.193	2.386	6,0%	80-84 jaar	259	434	693	1,7%
35 jaar	266	242	508	1,3%	85 jaar	28	68	96	0,2%
36 jaar	263	251	514	1,3%	86 jaar	24	70	94	0,2%
37 jaar	302	292	594	1,5%	87 jaar	29	68	97	0,2%
38 jaar	290	320	610	1,5%	88 jaar	18	57	75	0,2%
39 jaar	323	352	675	1,7%	89 jaar	16	52	68	0,2%
35-39 jaar	1.444	1.457	2.901	7,3%	85-89 jaar	115	315	430	1,1%
40 jaar	377	329	706	1,8%	90 jaar	9	30	39	0,1%
41 jaar	303	302	605	1,5%	91 jaar	6	24	30	0,1%
42 jaar	301	281	582	1,5%	92 jaar	6	14	20	0,1%
43 jaar	316	300	616	1,5%	93 jaar	6	16	22	0,1%
44 jaar	299	322	621	1,6%	94 jaar	2	16	18	0,0%
40-44 jaar	1.596	1.534	3.130	7,8%	90-94 jaar	29	100	129	0,3%
45 jaar	315	299	614	1,5%	95 jaar	3	11	14	0,0%
46 jaar	328	329	657	1,6%	96 jaar	1	8	9	0,0%
47 jaar	304	331	635	1,6%	97 jaar	0	8	8	0,0%
48 jaar	318	321	639	1,6%	98 jaar	1	2	3	0,0%
49 jaar	299	299	598	1,5%	99 jaar e.o.	0	9	9	0,0%
45-49 jaar	1.564	1.579	3.143	7,9%	95 jaar e.o.	5	38	43	0,1%

Bron: GBA.

2 Bevolkingsstand

Bevolking naar leeftijd, geslacht en gecorrigeerde gezinssituatie, 1 januari 2010.

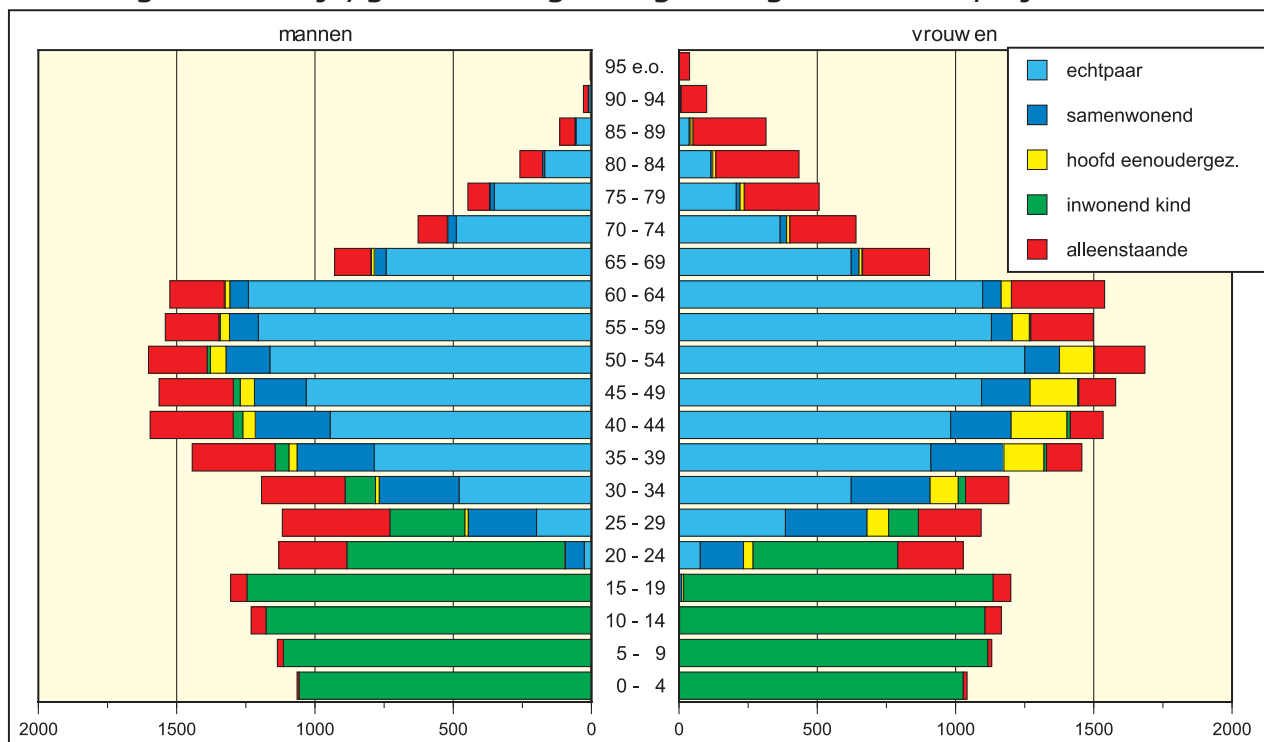

Bron: GBA. Weergegeven is het aantal inwoners naar leeftijd en geslacht en naar (gecorrigeerde) gezinssituatie (zie blz.27).

Bevolking naar leeftijd, per gemeente, 1 januari 2010.

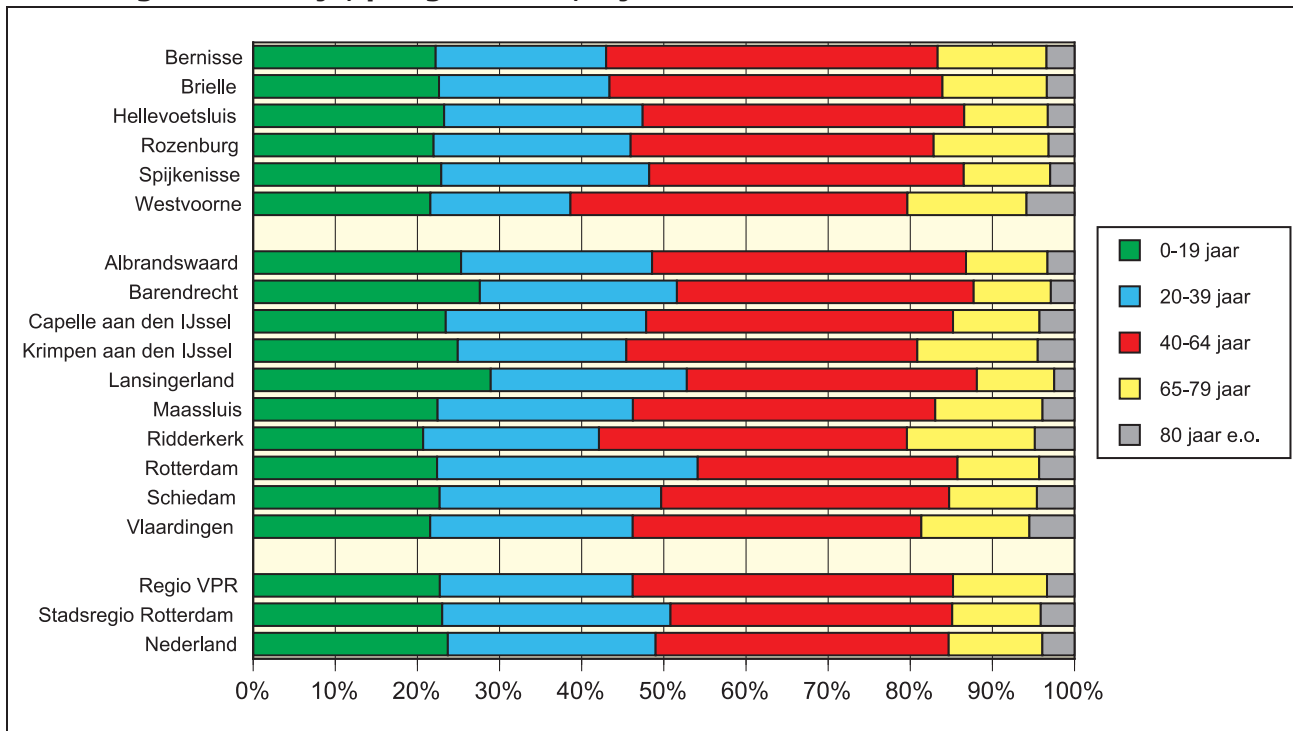

Bron: CBS. Regio VPS=Regio Voorne Putten Rozenburg (bovenste zes gemeenten). Stadsregio Rotterdam: alle genoemde gemeenten. Voor absolute cijfers zie de tabel hiernaast.

Bevolking naar leeftijd, per gemeente, 1 januari 2010.

Gemeente	absoluut					in %	
	0-19 jaar	20-39 jaar	40-64 jaar	65-79 jaar	80 jaar e.o.	0-19 jaar	65 jaar e.o.
Bernisse	2.768	2.585	5.026	1.650	426	22%	17%
Brielle	3.567	3.270	6.387	2.005	530	23%	16%
Hellevoetsluis	9.244	9.605	15.571	4.044	1.292	23%	13%
Rozenburg	2.744	2.998	4.609	1.749	394	22%	17%
Spijkenisse	16.565	18.320	27.710	7.611	2.139	23%	13%
Westvoorne	3.032	2.397	5.768	2.038	822	22%	20%
Regio VPR	37.920	39.175	65.071	19.097	5.603	23%	15%
Albrandswaard	6.124	5.627	9.242	2.402	796	25%	13%
Barendrecht	12.822	11.139	16.781	4.365	1.342	28%	12%
Capelle aan den IJssel	15.326	15.944	24.410	6.871	2.794	23%	15%
Krimpen aan den IJssel	7.176	5.915	10.207	4.223	1.291	25%	19%
Lansingerland	15.200	12.551	18.560	4.948	1.306	29%	12%
Maassluis	7.096	7.510	11.631	4.120	1.234	22%	17%
Ridderkerk	9.260	9.575	16.777	6.975	2.159	21%	20%
Rotterdam	132.777	188.226	187.589	58.884	25.573	22%	14%
Schiedam	17.162	20.380	26.492	8.073	3.458	23%	15%
Vlaardingen	15.205	17.386	24.787	9.273	3.882	22%	19%
Stadsregio Rotterdam	276.068	333.428	411.547	129.231	49.438	23%	15%
Zuid-Holland	830.709	934.998	1.219.980	379.064	140.860	24%	15%
Nederland	3.928.334	4.192.772	5.915.555	1.890.334	647.994	24%	15%

Bron: CBS.

Bevolking naar leeftijd (in %) en gemiddelde leeftijd, per wijk, 1 januari 2010.

Wijk	inwoners naar leeftijd (in %)					gemiddelde leeftijd
	0-19 jaar	20-39 jaar	40-64 jaar	65-79 jaar	80 jaar e.o.	
Wijk 0 - Hellevoet	16%	19%	43%	17%	4%	46
Wijk 1 - Nieuw-Helvoet	23%	24%	38%	12%	3%	40
Wijk 2 - Nieuwenhoorn	23%	17%	41%	10%	9%	44
Wijk 3 - De Struyten	24%	27%	38%	8%	3%	39
Wijk 4 - De Kooistee	26%	31%	37%	5%	1%	35
Wijk 5 - Den Bonsen Hoek	23%	19%	43%	11%	4%	42
Wijk 6 - Ravense Hoek	31%	26%	37%	6%	1%	34
Wijk 7 - Centrumgebied	4%	11%	30%	32%	24%	63
Wijk 9/8 - Buitengebied	21%	17%	50%	10%	3%	42
Gemeente totaal	23%	24%	39%	10%	3%	40

Bron: GBA. Absolute cijfers per wijk en buurt zie blz. 18-19.

2 Bevolkingsstand

Bevolking naar wijk/buurt en leeftijdsgroep, 1 januari 2010 (deel 1).

Wijk- en buurtindeling	0-4	5-9	10-14	15-19	20-24	25-29	30-34	35-39	40-44	45-49	50-54	> 54
Wijk 0 - Hellevoet												
00 De Vesting	32	31	29	41	43	48	53	73	69	85	95	295
01 Glaciswijk	26	24	33	34	43	47	29	45	49	71	87	265
03 Grote Weergors	5	13	18	20	11	4	4	9	26	27	27	207
04 Marinebuurt	29	24	33	40	42	46	40	49	52	67	44	352
05 Dichters- en Schrijversbuurt	63	71	104	106	83	75	85	88	150	128	123	793
Wijk 0 totaal	155	163	217	241	222	220	211	264	346	378	376	1.912
Wijk 1 - Nieuw-Helvoet												
10 Nieuw-Helvoet	16	13	21	22	11	15	18	31	35	29	22	157
11 Bloemen- en Plantenbuurt	89	98	95	120	124	103	81	104	73	115	125	404
12 Kulck-Noord	59	71	42	76	63	58	69	72	68	92	91	448
13 Kulck-Zuid	34	51	63	63	41	29	41	44	69	67	79	253
14 Rijksstraatweg e.o.	40	46	65	64	37	23	42	81	83	87	78	183
15 Dorp en Hoonvaart	23	42	39	41	32	45	39	42	58	44	69	225
16 Vogelbuurt	45	50	49	57	91	96	65	60	57	71	53	239
Wijk 1 totaal	306	371	374	443	399	369	355	434	443	505	517	1.909
Wijk 2 - Nieuwenhoorn												
20 Nieuwenhoorn	52	63	75	80	49	41	44	74	106	98	94	420
21 't Lange Land	3	5	12	15	12	5	3	3	14	19	20	44
Wijk 2 totaal	55	68	87	95	61	46	47	77	120	117	114	464
Wijk 3 - De Struyten												
30 Kanaalzicht	9	5	13	10	4	5	5	9	19	7	16	34
31 Wittens Hoeck	149	151	143	136	133	128	148	203	223	162	147	475
32 Gorsingen Hoeck	148	142	142	171	146	168	192	195	179	189	200	894
33 Hooghen Hoeck	149	120	121	138	140	165	181	164	139	153	179	621
Wijk 3 totaal	455	418	419	455	423	466	526	571	560	511	542	2.024
Wijk 4 - De Kooistee												
40 Hout Hoeffe	168	191	186	220	221	217	202	211	248	235	235	509
41 Koele Nacht	193	199	154	163	192	252	226	239	221	208	205	467
42 Morgen Stont	185	174	198	189	180	223	231	231	222	257	241	551
44 Vlotbrug	6	11	18	21	18	18	8	16	22	27	26	110
Wijk 4 totaal	552	575	556	593	611	710	667	697	713	727	707	1.637
Wijk 5 - Den Bonsen Hoek												
50 Tolhoeck	3	0	1	2	5	6	7	10	17	16	17	217
52 Out Jaar	94	103	103	92	91	69	90	124	117	126	161	617
53 Logendal	27	29	49	63	49	29	32	44	51	70	120	269
54 Kruis Hoeffe	88	118	152	141	88	58	93	149	172	183	201	402
55 Salem	50	82	102	108	47	40	52	70	112	107	125	505
Wijk 5 totaal	262	332	407	406	280	202	274	397	469	502	624	2.010
Wijk 6 - Ravense Hoek												
60 Wagenzicht	90	116	118	95	59	50	80	145	162	126	112	315
61 Altena	192	171	158	107	42	98	162	243	210	168	133	243
Wijk 6 totaal	282	287	276	202	101	148	242	388	372	294	245	558
Wijk 7 - Centrumgebied												
70 Centrumgebied-West	3	3	0	1	1	7	11	7	8	2	14	159
71 Centrumgebied-Oost	11	3	8	4	13	15	22	20	21	17	34	498
Wijk 7 totaal	14	6	8	5	14	22	33	27	29	19	48	657
Wijk 9/8 - Buitengebied												
90/92 Duinhoek/Heliushaven	12	9	12	8	12	13	16	21	30	28	34	105
91/80 Buitengebied/Kickers Bloem	14	38	41	57	36	15	15	25	48	62	80	178
Wijk 9/8 totaal	26	47	53	65	48	28	31	46	78	90	114	283
Gemeente totaal	2.107	2.267	2.397	2.505	2.159	2.211	2.386	2.901	3.130	3.143	3.287	11.454

Bron: GBA.

Bevolking naar wijk/buurt en leeftijdsgroep, 1 januari 2010 (deel 2).

Wijk- en buurtindeling	< 55	55-59	60-64	65-69	70-74	75-79	80-84	85-89	90-94	>94	Totaal
Wijk 0 - Hellevoet											
00 De Vesting	599	100	87	60	16	18	9	4	0	1	894
01 Glaciswijk	488	44	63	33	48	52	17	6	2	0	753
03 Grote Weergors	164	49	76	53	15	8	3	2	1	0	371
04 Marinebuurt	466	60	64	66	48	49	39	20	6	0	818
05 Dichters- en Schrijversbuurt	1.076	158	228	155	119	73	38	20	2	0	1.869
Wijk 0 totaal	2.793	411	518	367	246	200	106	52	11	1	4.705
Wijk 1 - Nieuw-Helvoet											
10 Nieuw-Helvoet	233	19	23	31	13	16	23	21	9	2	390
11 Bloemen- en Plantenbuurt	1.127	98	116	69	61	38	14	6	2	0	1.531
12 Kulck-Noord	761	102	123	72	60	46	23	17	3	2	1.209
13 Kulck-Zuid	581	80	76	56	21	9	7	3	0	1	834
14 Rijksstraatweg e.o.	646	51	66	24	15	13	7	4	3	0	829
15 Dorp en Hoonaart	474	54	47	42	39	27	7	9	0	0	699
16 Vogelbuurt	694	44	70	59	37	18	10	0	1	0	933
Wijk 1 totaal	4.516	448	521	353	246	167	91	60	18	5	6.425
Wijk 2 - Nieuwenhoorn											
20 Nieuwenhoorn	776	90	91	40	40	39	38	45	25	12	1.196
21 t Lange Land	111	12	11	15	3	3	0	0	0	0	155
Wijk 2 totaal	887	102	102	55	43	42	38	45	25	12	1.351
Wijk 3 - De Struyten											
30 Kanaalzicht	102	9	16	5	4	0	0	0	0	0	136
31 Wittens Hoeck	1.723	161	158	79	42	13	17	3	1	1	2.198
32 Gorsingen Hoeck	1.872	235	258	152	116	69	43	16	4	1	2.766
33 Hooghen Hoeck	1.649	194	151	78	37	21	49	59	18	14	2.270
Wijk 3 totaal	5.346	599	583	314	199	103	109	78	23	16	7.370
Wijk 4 - De Kooistee											
40 Hout Hoeffe	2.334	202	159	73	33	27	9	5	1	0	2.843
41 Koele Nacht	2.252	184	143	59	42	22	5	5	5	2	2.719
42 Morgen Stont	2.331	176	147	69	51	39	39	21	8	1	2.882
44 Vlotbrug	191	27	25	22	25	7	4	0	0	0	301
Wijk 4 totaal	7.108	589	474	223	151	95	57	31	14	3	8.745
Wijk 5 - Den Bonsen Hoek											
50 Tolhoeck	84	30	35	31	34	47	25	12	3	0	301
52 Out Jaar	1.170	146	143	86	46	77	74	38	5	2	1.787
53 Logendal	563	99	95	41	18	11	3	2	0	0	832
54 Kruis Hoeffe	1.443	168	136	58	27	9	3	1	0	0	1.845
55 Salem	895	111	122	67	63	62	50	25	5	0	1.400
Wijk 5 totaal	4.155	554	531	283	188	206	155	78	13	2	6.165
Wijk 6 - Ravense Hoek											
60 Wagenzicht	1.153	94	82	69	41	13	15	1	0	0	1.468
61 Altena	1.684	77	79	38	25	21	2	1	0	0	1.927
Wijk 6 totaal	2.837	171	161	107	66	34	17	2	0	0	3.395
Wijk 7 - Centrumgebied											
70 Centrumgebied-West	57	26	40	28	35	13	14	2	1	0	216
71 Centrumgebied-Oost	168	45	59	58	67	77	93	73	22	4	666
Wijk 7 totaal	225	71	99	86	102	90	107	75	23	4	882
Wijk 9/8 - Buitengebied											
90/92 Duinhoek/Heliushaven	195	34	30	18	13	4	2	3	1	0	300
91/80 Buitengebied'Kickers Bloem	431	60	45	29	13	13	11	6	1	0	609
Wijk 9/8 totaal	626	94	75	47	26	17	13	9	2	0	909
Gemeente totaal	28.493	3.039	3.064	1.835	1.267	954	693	430	129	43	39.947

Bron: GBA.

2 Bevolkingsstand

Bevolking naar wijk/buurt, burgerlijke staat en geslacht, 1 januari 2010.

Wijk- en buurtindeling	Ongehuwd		Gehuwd		Gescheiden		Weduwstaat		Totaal
	Man	Vrouw	Man	Vrouw	Man	Vrouw	Man	Vrouw	
Wijk 0 - Hellevoet									
00 De Vesting	199	157	191	194	60	62	10	21	894
01 Glaciswijk	140	129	169	172	35	61	12	35	753
03 Groote Weergors	56	28	129	128	6	6	6	12	371
04 Marinebuurt	156	127	184	178	28	54	21	70	818
05 Dichters- en Schrijversbuurt	345	262	504	504	52	107	13	82	1.869
Wijk 0 totaal	896	703	1.177	1.176	181	290	62	220	4.705
Wijk 1 - Nieuw-Helvoet									
10 Nieuw-Helvoet	73	64	85	82	13	18	5	50	390
11 Bloemen- en Plantenbuurt	398	322	294	298	51	127	14	27	1.531
12 Kulck-Noord	233	224	266	268	54	86	17	61	1.209
13 Kulck-Zuid	175	165	208	205	23	31	6	21	834
14 Rijksstraatweg e.o.	175	158	213	211	21	26	9	16	829
15 Dorp en Hoonaart	140	119	173	167	23	31	19	27	699
16 Vogelbuurt	255	199	187	188	24	48	6	26	933
Wijk 1 totaal	1.449	1.251	1.426	1.419	209	367	76	228	6.425
Wijk 2 - Nieuwenhoorn									
20 Nieuwenhoorn	227	201	279	275	33	54	17	110	1.196
21 't Lange Land	31	29	40	41	4	3	2	5	155
Wijk 2 totaal	258	230	319	316	37	57	19	115	1.351
Wijk 3 - De Struyten									
30 Kanaalzicht	40	20	31	31	5	7	0	2	136
31 Wittens Hoeck	553	485	450	452	117	91	11	39	2.198
32 Gorsingen Hoeck	621	509	623	618	117	165	22	91	2.766
33 Hooghen Hoeck	536	474	472	462	89	93	18	126	2.270
Wijk 3 totaal	1.750	1.488	1.576	1.563	328	356	51	258	7.370
Wijk 4 - De Kooistee									
40 Hout Hoeffe	766	628	595	593	87	118	9	47	2.843
41 Koele Nacht	734	664	481	487	129	166	18	40	2.719
42 Morgen Stont	707	653	590	580	116	136	26	74	2.882
44 Vlotbrug	72	53	69	71	8	15	4	9	301
Wijk 4 totaal	2.279	1.998	1.735	1.731	340	435	57	170	8.745
Wijk 5 - Den Bonsen Hoek									
50 Tolhoeck	48	22	64	66	12	28	10	51	301
52 Out Jaar	332	299	448	449	39	74	22	124	1.787
53 Logendal	155	120	257	260	13	8	8	11	832
54 Kruis Hoeffe	371	355	497	499	59	35	7	22	1.845
55 Salem	262	217	371	375	33	45	28	69	1.400
Wijk 5 totaal	1.168	1.013	1.637	1.649	156	190	75	277	6.165
Wijk 6 - Ravense Hoek									
60 Wagenzicht	328	285	374	370	36	33	13	29	1.468
61 Altena	479	410	457	458	52	42	8	21	1.927
Wijk 6 totaal	807	695	831	828	88	75	21	50	3.395
Wijk 7 - Centrumgebied									
70 Centrumgebied-West	19	16	75	74	7	4	4	17	216
71 Centrumgebied-Oost	54	44	150	139	27	41	36	175	666
Wijk 7 totaal	73	60	225	213	34	45	40	192	882
Wijk 9/8 - Buitengebied									
90/92 Duinhoek/Heliushaven	74	41	76	61	22	14	6	6	300
91/80 Buitengebied/Kickers Bloem	123	113	160	161	15	15	6	16	609
Wijk 9/8 totaal	197	154	236	222	37	29	12	22	909
Gemeente totaal	8.877	7.592	9.162	9.117	1.410	1.844	413	1.532	39.947

Bron: GBA.

Bevolking naar nationaliteit en etniciteit, 1 januari 2000-2010.

Wijk- en buurtindeling		Nationaliteit		Etniciteit			
		absoluut 2010	in % 2010	absoluut			in % 2010
				2000	2005	2010	
Nederlands	Nederland	38.746	97,0%	31.915	32.941	32.829	82,2%
Westers	België	29	0,1%	213	206	180	0,5%
	Duitsland	139	0,3%	910	923	900	2,3%
	Frankrijk	26	0,1%	94	91	100	0,3%
	Groot-Brittannië	118	0,3%	355	355	333	0,8%
	Ierland	14	0,0%	36	43	40	0,1%
	Italië	16	0,0%	50	61	62	0,2%
	Noorwegen	15	0,0%	42	46	40	0,1%
	Oostenrijk	9	0,0%	54	53	50	0,1%
	Portugal	61	0,2%	35	47	79	0,2%
	Spanje	27	0,1%	75	76	75	0,2%
	Canada	8	0,0%	41	39	46	0,1%
	Verenigde Staten	17	0,0%	46	57	54	0,1%
	Australië	2	0,0%	60	63	57	0,1%
	Overig Westers	22	0,1%	117	141	123	0,3%
	Westers totaal	503	1,3%	2.128	2.201	2.139	5,4%
Oost-Europees	(ex) Joegoslavië	33	0,1%	131	207	206	0,5%
	Polen	51	0,1%	94	104	152	0,4%
	(ex) Sovjet Unie	26	0,1%	103	213	166	0,4%
	Overig Oost-Europa	38	0,1%	60	70	98	0,2%
	Oost-Europees totaal	148	0,4%	388	594	622	1,6%
Indonesië	Indonesië	22	0,1%	1.092	1.082	1.039	2,6%
Surin./Antill.	Nederl. Antillen	x	x	666	654	630	1,6%
	Suriname	9	0,0%	584	581	537	1,3%
	Aruba	x	x	12	20	21	0,1%
	Surin./Antill. totaal	9	0,0%	1.262	1.255	1.188	3,0%
Turkije	Turkije	188	0,5%	664	811	859	2,2%
Overig	Marokko	16	0,0%	77	113	109	0,3%
	Zuid-Afrika	2	0,0%	39	45	48	0,1%
	Somalia	0	0,0%	100	66	65	0,2%
	Brazilië	14	0,0%	29	38	50	0,1%
	Colombia	0	0,0%	46	42	38	0,1%
	Afghanistan	3	0,0%	43	98	66	0,2%
	China	38	0,1%	43	64	108	0,3%
	Filipijnen	6	0,0%	41	53	54	0,1%
	Irak	4	0,0%	67	119	114	0,3%
	Iran	2	0,0%	65	86	67	0,2%
	Thailand	29	0,1%	18	35	52	0,1%
	Hong Kong	0	0,0%	31	36	34	0,1%
	overig	217	0,5%	409	497	466	1,2%
	overig totaal	331	0,8%	1.008	1.292	1.271	3,2%
Gemeente totaal		39.947	100,0%	38.457	40.176	39.947	100,0%

Bron: GBA. Definitie zie blz.27.

2 Bevolkingsstand

Bevolking naar nationaliteit, 2000-2010.

Nationaliteit	1997	1999	2001	2003	2005	2007	2008	2009	2010
Nederlands	35.658	36.572	37.667	38.391	38.806	38.628	38.637	38.705	38.746
Belgisch	27	17	27	27	34	40	33	28	29
Duits	107	109	118	109	112	117	109	109	139
Frans	27	20	23	25	23	21	24	24	26
Brits	132	135	161	141	131	124	119	121	118
Spaans	24	30	31	29	29	26	28	29	27
Turks	314	185	212	244	212	200	197	195	188
ov. Europees	226	216	202	199	210	190	159	177	212
Aziatisch	92	75	52	40	42	91	89	118	119
Afrikaans	94	79	22	27	27	35	31	30	29
Noord-Amerikaans	18	23	31	21	23	26	29	29	27
Zuid-Amerikaans	36	21	83	76	99	34	26	30	29
overig/onbekend	157	306	337	405	428	204	243	229	258
Gemeente totaal	36.912	37.788	38.966	39.734	40.176	39.736	39.724	39.824	39.947

Bron: GBA. Definitie zie blz.27.

Inwoners naar etniciteit, per buurt, 1 januari 2010.

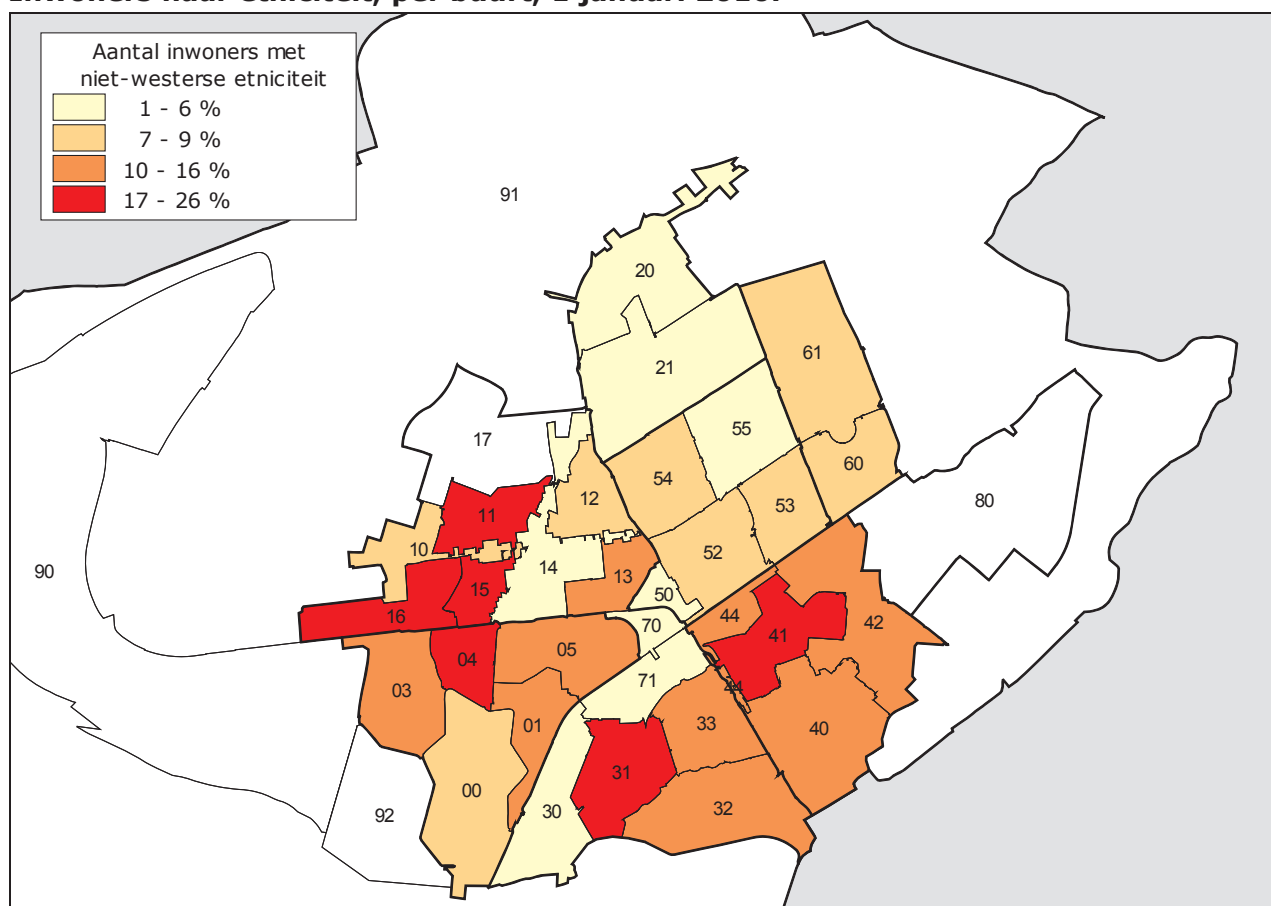

Bron: GBA.

Bevolking naar wijk/buurt en etnische groep, 1 januari 2010.

Wijk- en buurtindeling	Nederlands	overig Westers	Oost-Europees	Indonesisch	Surin./ Antill.	Mediteraan	overig	niet-westers (in %)	Totaal
Wijk 0 - Hellevoet									
00 De Vesting	769	59	10	25	13	4	14	7%	894
01 Glaciswijk	607	29	7	15	26	53	16	16%	753
03 Groote Weergors	307	25	2	25	5	4	3	11%	371
04 Marinebuurt	637	33	11	15	10	81	31	18%	818
05 Dichters- en Schrijversbuurt	1.557	91	26	46	28	91	30	12%	1.869
Wijk 0 totaal	3.877	237	56	126	82	233	94	13%	4.705
Wijk 1 - Nieuw-Helvoet									
10 Nieuw-Helvoet	341	15	6	6	8	3	11	9%	390
11 Bloemen- en Plantenbuurt	1.084	76	40	31	54	134	112	24%	1.531
12 Kulck-Noord	1.058	50	16	35	13	15	22	8%	1.209
13 Kulck-Zuid	695	48	10	28	22	1	30	11%	834
14 Rijksstraatweg e.o.	739	39	3	25	3	3	17	6%	829
15 Dorp en Hoonaart	534	24	2	18	20	61	40	20%	699
16 Vogelbuurt	650	39	5	17	34	125	63	26%	933
Wijk 1 totaal	5.101	291	82	160	154	342	295	16%	6.425
Wijk 2 - Nieuwenhoorn									
20 Nieuwenhoorn	1.088	48	7	28	12	1	12	5%	1.196
21 t Lange Land	147	7	0	1	0	0	0	1%	155
Wijk 2 totaal	1.235	55	7	29	12	1	12	5%	1.351
Wijk 3 - De Struyten									
30 Kanaalzicht	116	14	1	4	0	0	1	4%	136
31 Wittens Hoeck	1.629	132	70	73	163	61	70	20%	2.198
32 Gorsingen Hoeck	2.145	201	80	88	101	37	114	15%	2.766
33 Hooghen Hoeck	1.815	114	50	55	91	35	110	15%	2.270
Wijk 3 totaal	5.705	461	201	220	355	133	295	16%	7.370
Wijk 4 - De Kooistee									
40 Hout Hoeffe	2.292	166	58	66	126	17	118	14%	2.843
41 Koel Nacht	2.079	161	53	86	196	15	129	18%	2.719
42 Morgen Stont	2.411	144	50	60	108	38	71	11%	2.882
44 Vlotbrug	251	3	5	6	12	18	6	16%	301
Wijk 4 totaal	7.033	474	166	218	442	88	324	14%	8.745
Wijk 5 - Den Bonsen Hoek									
50 Tolhoeck	265	18	1	6	4	0	7	6%	301
52 Out Jaar	1.572	82	20	37	20	1	55	7%	1.787
53 Logendal	735	33	7	30	4	2	21	8%	832
54 Kruis Hoeffe	1.604	86	16	54	32	12	41	8%	1.845
55 Salem	1.230	96	4	39	6	5	20	5%	1.400
Wijk 5 totaal	5.406	315	48	166	66	20	144	7%	6.165
Wijk 6 - Ravense Hoek									
60 Wagenzicht	1.266	81	18	34	26	16	27	8%	1.468
61 Altena	1.663	96	21	55	41	19	32	9%	1.927
Wijk 6 totaal	2.929	177	39	89	67	35	59	9%	3.395
Wijk 7 - Centrumgebied									
70 Centrumgebied-West	191	18	0	5	0	0	2	3%	216
71 Centrumgebied-Oost	586	40	7	14	6	3	10	6%	666
Wijk 7 totaal	777	58	7	19	6	3	12	5%	882
Wijk 9/8 - Buitengebied									
90/92 Duinhoek/Heliushaven	229	46	5	3	3	3	11	8%	300
91/80 Buitengebied/Kickers Bloem	537	25	11	9	1	1	25	8%	609
Wijk 9/8 totaal	766	71	16	12	4	4	36	8%	909
Gemeente totaal	32.829	2.139	622	1.039	1.188	859	1.271	12%	39.947

Bron: GBA. Definitie zie blz.27.

2 Bevolkingsstand (huishoudens)

Aantal huishoudens naar wijk/buurt en gezinssterkte, 1 januari 2010.

Wijk- en buurtindeling	absoluut						in %			Totaal
	alleenst.	2 pers.	3 pers.	4 pers.	5 pers.	>5 pers.	alleenst.	>= 3	>= 5	
Wijk 0 - Hellevoet										
00 De Vesting	309	169	45	23	4	0	56%	13%	1%	550
01 Glaciswijk	193	142	51	19	7	2	47%	19%	2%	414
03 Groote Weergors	29	97	24	10	6	1	17%	25%	4%	167
04 Marinebuurt	285	138	32	34	5	0	58%	14%	1%	494
05 Dichters- en Schrijversbuurt	343	361	101	94	21	3	37%	24%	3%	923
Wijk 0 totaal	1.159	907	253	180	43	6	45%	19%	2%	2.548
Wijk 1 - Nieuw-Helvoet										
10 Nieuw-Helvoet	142	62	14	15	2	2	60%	14%	2%	237
11 Bloemen- en Plantenbuurt	311	268	94	68	22	3	41%	24%	3%	766
12 Kulck-Noord	313	205	71	51	10	3	48%	21%	2%	653
13 Kulck-Zuid	99	144	45	56	14	3	27%	33%	5%	361
14 Rijksstraatweg e.o.	131	115	55	60	10	2	35%	34%	3%	373
15 Dorp en Hoonaart	145	127	39	30	6	5	41%	23%	3%	352
16 Vogelbuurt	272	136	57	36	10	4	53%	21%	3%	515
Wijk 1 totaal	1.413	1.057	375	316	74	22	43%	24%	3%	3.257
Wijk 2 - Nieuwenhoorn										
20 Nieuwenhoorn	279	176	63	68	18	2	46%	25%	3%	606
21 't Lange Land	17	23	12	10	2	1	26%	38%	5%	65
Wijk 2 totaal	296	199	75	78	20	3	44%	26%	3%	671
Wijk 3 - De Struyten										
30 Kanaalzicht	24	21	9	8	1	1	38%	30%	3%	64
31 Wittens Hoeck	490	265	129	141	34	9	46%	29%	4%	1.068
32 Gorsingen Hoeck	678	456	166	121	24	12	47%	22%	2%	1.457
33 Hooghen Hoeck	605	286	150	112	30	7	51%	25%	3%	1.190
Wijk 3 totaal	1.797	1.028	454	382	89	29	48%	25%	3%	3.779
Wijk 4 - De Kooistee										
40 Hout Hoeffe	653	354	188	178	34	6	46%	29%	3%	1.413
41 Koele Nacht	734	333	188	141	26	10	51%	25%	3%	1.432
42 Morgen Stont	698	361	186	180	32	4	48%	28%	2%	1.461
44 Vlotbrug	83	53	17	10	3	1	50%	19%	2%	167
Wijk 4 totaal	2.168	1.101	579	509	95	21	48%	27%	3%	4.473
Wijk 5 - Den Bosen Hoek										
50 Tolhoeck	166	60	5	0	0	0	72%	2%	0%	231
52 Out Jaar	365	253	114	111	20	5	42%	29%	3%	868
53 Logendal	76	158	48	65	6	1	21%	34%	2%	354
54 Kruis Hoeffe	200	249	115	153	34	3	27%	40%	5%	754
55 Salem	212	224	81	89	23	4	33%	31%	4%	633
Wijk 5 totaal	1.019	944	363	418	83	13	36%	31%	3%	2.840
Wijk 6 - Ravense Hoek										
60 Wagenzicht	218	192	83	121	23	3	34%	36%	4%	640
61 Altena	261	227	129	159	28	8	32%	40%	4%	812
Wijk 6 totaal	479	419	212	280	51	11	33%	38%	4%	1.452
Wijk 7 - Centrumgebied										
70 Centrumgebied-West	48	74	4	2	0	0	38%	5%	0%	128
71 Centrumgebied-Oost	333	133	17	4	0	0	68%	4%	0%	487
Wijk 7 totaal	381	207	21	6	0	0	62%	4%	0%	615
Wijk 9/8 - Buitengebied										
90/92 Duinhoek/Heliushaven	109	56	15	7	0	1	58%	12%	1%	188
91/80 Buitengebied/Kickers Bloem	88	98	32	35	14	3	33%	31%	6%	270
Wijk 9/8 totaal	197	154	47	42	14	4	43%	23%	4%	458
Gemeente totaal	8.909	6.016	2.379	2.211	469	109	44%	26%	3%	20.093

Bron: GBA. Huishoudensgegevens zijn gebaseerd op de officiële burgerlijke staat (dus een samenwonend stel telt als twee huishoudens van een of meer personen). Inwonende kinderen worden gerekend tot het huishouden, ongeacht hun leeftijd.

2 Bevolkingsstand (huishoudens)

Aantal huishoudens naar wijk/buurt en officiële gezinsverhouding, 1 januari 2010.

Wijk- en buurtindeling	Alleenstaand		Echtbaar zonder kind		Echtbaar met kind.		Eenoudergezin			Totaal
	abs.	in %	abs.	in %	abs.	in %	abs.	in %	in % gez. m.kind.	
<u>Wijk 0 - Hellevoet</u>										
00 De Vesting	309	56%	126	23%	60	11%	55	10%	48%	550
01 Glaciswijk	193	47%	106	26%	60	14%	55	13%	48%	414
03 Groote Weergors	29	17%	90	54%	38	23%	10	6%	21%	167
04 Marinebuurt	285	58%	113	23%	61	12%	35	7%	36%	494
05 Dichters- en Schrijversbuurt	343	37%	303	33%	194	21%	83	9%	30%	923
Wijk 0 totaal	1.159	45%	738	29%	413	16%	238	9%	37%	2.548
<u>Wijk 1 - Nieuw-Helvoet</u>										
10 Nieuw-Helvoet	142	60%	48	20%	32	14%	15	6%	32%	237
11 Bloemen- en Plantenbuurt	311	41%	159	21%	121	16%	175	23%	59%	766
12 Kulck-Noord	313	48%	158	24%	103	16%	79	12%	43%	653
13 Kulck-Zuid	99	27%	110	30%	93	26%	59	16%	39%	361
14 Rijksstraatweg e.o.	131	35%	96	26%	113	30%	33	9%	23%	373
15 Dorp en Hoonvaart	145	41%	100	28%	63	18%	44	13%	41%	352
16 Vogelbuurt	272	53%	94	18%	81	16%	68	13%	46%	515
Wijk 1 totaal	1.413	43%	765	23%	606	19%	473	15%	44%	3.257
<u>Wijk 2 - Nieuwenhoorn</u>										
20 Nieuwenhoorn	279	46%	141	23%	129	21%	57	9%	31%	606
21 't Lange Land	17	26%	18	28%	22	34%	8	12%	27%	65
Wijk 2 totaal	296	44%	159	24%	151	23%	65	10%	30%	671
<u>Wijk 3 - De Struyten</u>										
30 Kanaalzicht	24	38%	16	25%	15	23%	9	14%	38%	64
31 Wittens Hoeck	490	46%	179	17%	258	24%	141	13%	35%	1.068
32 Gorsingen Hoeck	678	47%	343	24%	256	18%	180	12%	41%	1.457
33 Hooghen Hoeck	605	51%	199	17%	250	21%	136	11%	35%	1.190
Wijk 3 totaal	1.797	48%	737	20%	779	21%	466	12%	37%	3.779
<u>Wijk 4 - De Kooistee</u>										
40 Hout Hoeffe	653	46%	233	16%	346	24%	181	13%	34%	1.413
41 Koele Nacht	734	51%	186	13%	280	20%	232	16%	45%	1.432
42 Morgen Stont	698	48%	232	16%	334	23%	197	13%	37%	1.461
44 Vlotbrug	83	50%	42	25%	26	16%	16	10%	38%	167
Wijk 4 totaal	2.168	48%	693	15%	986	22%	626	14%	39%	4.473
<u>Wijk 5 - Den Bonsen Hoek</u>										
50 Tolhoeck	166	72%	60	26%	4	2%	1	0%	20%	231
52 Out Jaar	365	42%	217	25%	226	26%	60	7%	21%	868
53 Logendal	76	21%	143	40%	113	32%	22	6%	16%	354
54 Kruis Hoeffe	200	27%	213	28%	277	37%	64	8%	19%	754
55 Salem	212	33%	192	30%	178	28%	51	8%	22%	633
Wijk 5 totaal	1.019	36%	825	29%	798	28%	198	7%	20%	2.840
<u>Wijk 6 - Ravense Hoek</u>										
60 Wagenzicht	218	34%	150	23%	214	33%	58	9%	21%	640
61 Altena	261	32%	158	19%	291	36%	102	13%	26%	812
Wijk 6 totaal	479	33%	308	21%	505	35%	160	11%	24%	1.452
<u>Wijk 7 - Centrumgebied</u>										
70 Centrumgebied-West	48	38%	69	54%	5	4%	6	5%	55%	128
71 Centrumgebied-Oost	333	68%	125	26%	16	3%	13	3%	45%	487
Wijk 7 totaal	381	62%	194	32%	21	3%	19	3%	48%	615
<u>Wijk 9/8 - Buitengebied</u>										
90/92 Duinhoek/Heliushaven	109	58%	40	21%	21	11%	18	10%	46%	188
91/80 Buitengebied/Kickers Bloem	88	33%	84	31%	75	28%	23	9%	23%	270
Wijk 9/8 totaal	197	43%	124	27%	96	21%	41	9%	30%	458
Gemeente totaal	8.909	44%	4.543	23%	4.355	22%	2.286	11%	34%	20.093

Bron: GBA. Gezinsverhouding gebaseerd op de officiële burgerlijke staat (zie voetnoot vorige bladzijde). Alle groepen worden weergegeven absoluut en in % van het aantal huishoudens; eenoudergezinnen ook in % van alle gezinnen met kinderen.

2 Bevolkingsstand (huishoudens)

Aantal huishoudens naar wijk/buurt en gecorrigeerde gezinssituatie, 1 januari 2010.

Wijk- en buurtindeling	Alleenstaand		Echtpaar zonder kind		Samenw.zonder kind		Gezin met kind(eren)			Totaal
	abs.	in %	abs.	in %	abs.	in %	abs.	in %	waarvan eenouder	
<u>Wijk 0 - Hellevoet</u>										
00 De Vesting	204	42%	126	26%	44	9%	109	23%	24%	483
01 Glaciswijk	153	40%	106	28%	10	3%	115	30%	30%	384
03 Groote Weergors	18	11%	90	56%	5	3%	47	29%	15%	160
04 Marinebuurt	228	49%	113	25%	25	5%	95	21%	27%	461
05 Dichters- en Schrijversbuurt	240	28%	303	35%	39	5%	275	32%	20%	857
Wijk 0 totaal	843	36%	738	31%	123	5%	641	27%	23%	2.345
<u>Wijk 1 - Nieuw-Helvoet</u>										
10 Nieuw-Helvoet	114	52%	48	22%	11	5%	46	21%	15%	219
11 Bloemen- en Plantenbuurt	210	30%	159	23%	37	5%	285	41%	44%	691
12 Kulck-Noord	249	41%	158	26%	17	3%	179	30%	24%	603
13 Kulck-Zuid	58	18%	110	34%	13	4%	147	45%	23%	328
14 Rijksstraatweg e.o.	79	23%	96	28%	20	6%	142	42%	9%	337
15 Dorp en Hoonvaart	98	31%	100	31%	18	6%	105	33%	28%	321
16 Vogelbuurt	203	43%	94	20%	24	5%	147	31%	29%	468
Wijk 1 totaal	1.011	34%	765	26%	140	5%	1.051	35%	28%	2.967
<u>Wijk 2 - Nieuwenhoorn</u>										
20 Nieuwenhoorn	216	39%	141	25%	22	4%	181	32%	15%	560
21 't Lange Land	12	20%	18	30%	2	3%	29	48%	17%	61
Wijk 2 totaal	228	37%	159	26%	24	4%	210	34%	16%	621
<u>Wijk 3 - De Struyten</u>										
30 Kanaalzicht	13	24%	16	29%	3	5%	23	42%	9%	55
31 Wittens Hoeck	332	35%	179	19%	51	5%	392	41%	18%	954
32 Gorsingen Hoeck	502	38%	343	26%	62	5%	428	32%	26%	1.335
33 Hooghen Hoeck	468	43%	199	18%	45	4%	379	35%	20%	1.091
Wijk 3 totaal	1.315	38%	737	21%	161	5%	1.222	36%	21%	3.435
<u>Wijk 4 - De Kooistee</u>										
40 Hout Hoeffe	446	35%	233	18%	71	6%	518	41%	19%	1.268
41 Koele Nacht	518	40%	186	14%	78	6%	502	39%	30%	1.284
42 Morgen Stont	501	38%	232	18%	68	5%	516	39%	21%	1.317
44 Vlotbrug	69	43%	42	26%	7	4%	42	26%	38%	160
Wijk 4 totaal	1.534	38%	693	17%	224	6%	1.578	39%	24%	4.029
<u>Wijk 5 - Den Bonsen Hoek</u>										
50 Tolhoeck	157	69%	60	27%	4	2%	5	2%	0%	226
52 Out Jaar	272	34%	217	27%	35	4%	282	35%	10%	806
53 Logendal	48	14%	143	43%	10	3%	134	40%	9%	335
54 Kruis Hoeffe	97	14%	213	31%	38	6%	339	49%	10%	687
55 Salem	140	24%	192	33%	27	5%	224	38%	10%	583
Wijk 5 totaal	714	27%	825	31%	114	4%	984	37%	10%	2.637
<u>Wijk 6 - Ravense Hoek</u>										
60 Wagenzicht	114	20%	150	26%	39	7%	267	47%	8%	570
61 Altena	139	19%	158	22%	37	5%	381	53%	8%	715
Wijk 6 totaal	253	20%	308	24%	76	6%	648	50%	8%	1.285
<u>Wijk 7 - Centrumgebied</u>										
70 Centrumgebied-West	35	29%	69	57%	6	5%	11	9%	45%	121
71 Centrumgebied-Oost	292	63%	125	27%	19	4%	29	6%	34%	465
Wijk 7 totaal	327	56%	194	33%	25	4%	40	7%	38%	586
<u>Wijk 9/8 - Buitengebied</u>										
90/92 Duinhoek/Heliushaven	83	49%	40	23%	11	6%	37	22%	27%	171
91/80 Buitengebied/Kickers Bloem	59	23%	84	33%	12	5%	97	38%	16%	252
Wijk 9/8 totaal	142	34%	124	29%	23	5%	134	32%	19%	423
Gemeente totaal	6.367	35%	4.543	25%	910	5%	6.508	36%	20%	18.328

Bron: GBA. Gecorrigeerd voor samenwoning (zie blz.27). Gezinnen met kinderen zijn eenoudergezinnen en echtparen of samenwoners met kinderen. Weergegeven absoluut en in % van huishoudens; eenoudergezinnen ook in % van gezinnen met kinderen.

Aantal huishoudens naar officiële gezinsverhouding, per 1 januari, 2000-2010.

Officiële gezinsverhouding	2000	2002	2004	2006	2008	2010	ontwikkeling sinds 2000
echtpaar zonder kinderen	3.863	3.987	4.203	4.317	4.404	4.543	+18%
echtpaar met kinderen	5.065	4.993	4.919	4.759	4.567	4.355	-14%
eenoudergezin	1.499	1.681	1.960	2.037	2.130	2.286	+53%
totaal meerpersoonshuishoudens	10.427	10.661	11.082	11.113	11.101	11.184	+7%
alleenstaande	7.540	7.859	8.270	8.418	8.498	8.909	+18%
totaal aantal huishoudens	17.967	18.520	19.352	19.531	19.599	20.093	+12%

Bron: GBA. Gezinsverhouding niet gecorrigeerd voor samenwoning (vergelijkbaar met blz.25).

Aantal huishoudens naar gecorrigeerde gezinssituatie, per 1 januari, 2000-2010.

Gecorrigeerde gezinssituatie	2000	2002	2004	2006	2008	2010	ontwikkeling sinds 2000
echtpaar zonder kinderen	3.863	3.987	4.203	4.317	4.404	4.543	+18%
samenwonend zonder kinderen	918	957	968	995	903	910	-1%
echtpaar met kinderen	5.065	4.993	4.919	4.759	4.567	4.355	-14%
samenwonend met kinderen	458	549	646	707	788	855	+87%
eenoudergezin	996	1.089	1.240	1.245	1.251	1.298	+30%
totaal meerpersoonshuishoudens	11.300	11.575	11.976	12.023	11.913	11.961	+6%
alleenstaande	5.291	5.439	5.762	5.806	5.995	6.367	+20%
totaal aantal huishoudens	16.591	17.014	17.738	17.829	17.908	18.328	+10%

Bron: GBA. Gezinsverhouding gecorrigeerd voor samenwoning (zie toelichting hieronder).

Nationaliteit en etniciteit (blz.21-23):

Bij eventueel meerdere *nationaliteiten* is gebruik gemaakt van de eerste nationaliteit. Nieuwkomers (bv. asielzoekers) zonder geldige bronndocumenten worden altijd ingeschreven met onbekende nationaliteit.

De *eticiteit* wordt vastgesteld op basis van het geboorteland van de persoon zelf en diens ouders, volgens de VNG definitie. Daarbij wordt eerst gekeken naar het geboorteland van de persoon zelf, dan van diens moeder en daarna naar dat van de vader. Indien echter één van de geboortelands behoort tot de niet-westerse landen (Oost-Europa, Midden- en Zuid-Amerika, Afrika en Azië exclusief voormalig Nederlands Indië, maar inclusief Indonesië) wordt dat geboorteland bepalend. Indien de persoon geboren is in Nederland maar een van de ouders in het buitenland, is het buitenland bepalend.

In de tabellen op blz. 21-23 zijn etniciteits- en nationaliteitsgroepen samengevoegd in een aantal groepen:

- Nederland.
- Overig westers: overige landen in Noord-, West- en Zuid-Europa, Verenigde Staten, Canada, Australië, Nieuw-Zeeland, Japan en Israël.
- Oost-Europees: landen uit (voormalig) Oost-Europa, inclusief voormalig Joegoslavië en de gehele voormalige USSR.
- Indonesisch: Indonesië, inclusief voormalig Nederlands Indië en Nederlands Nieuw Guinea.
- Surinaams/Antilliaans: Suriname, Nederlandse Antillen en Aruba.
- Turks.
- Overig: alle overige landen, inclusief onbekend.

Dit is een iets afwijkende indeling van die in het Statistisch Jaaroverzicht tot en met 2007.

Niet-westers bestaat uit Oost-Europees, Indonesisch, Surinaams/Antilliaans, Turks en overig.

Gecorrigeerde gezinssituatie (blz.26-29):

Op deze pagina's is de telling van het aantal huishoudens niet (uitsluitend) gebaseerd op de officiële burgerlijke staat, maar is een correctie toegepast. Veel mensen die officieel staan geregistreerd als alleenstaande of eenoudergezin wonen in de praktijk samen. Daardoor wordt het aantal huishoudens in de gemeente en per buurt niet juist geteld indien alleen wordt gekeken naar de officiële gezinsverhouding (zoals op blz.24-25).

Om een betere benadering van de werkelijkheid te kunnen bieden, is daarom een inschatting gemaakt van het aantal personen dat vermoedelijk samenwoont. Binnen de hier gebruikte definitie is sprake van samenwoning indien:

- op één adres twee mensen wonen (alleenstaande of hoofd van een éénoudergezin), al dan niet met eigen inwonende kinderen, maar verder niemand,
- deze twee mensen wonen er al minstens 24 maanden - of ze wonen er korter, maar zijn beiden verhuisd van hetzelfde vorige adres (dus daar woonden ze ook al allebei)
- het leeftijdsverschil is minder dan 20 jaar.

Wanneer aan deze drie voorwaarden is voldaan, is sprake van samenwonenden met of zonder kinderen. De bewoners worden dan beschouwd als één huishouden.

2 Bevolkingsstand (huishoudens)

Gemiddelde woonduur en aantal verhuizingen naar wijk/buurt, 1 januari 2010.

Wijk- en buurtindeling	gemiddelde woonduur in jaren			aantal verhuizingen afgelopen 24 maanden			
	totaal	gezinnen	alleenst.	abs.	totaal	gezinnen	alleenst.
Wijk 0 - Hellevoet							
00 De Vesting	8	8	8	108	22%	17%	28%
01 Glaciswijk	17	18	14	47	12%	7%	20%
03 Grootte Weergors	14	14	12	12	7%	4%	25%
04 Marinebuurt	12	15	10	70	15%	9%	21%
05 Dichters- en Schrijversbuurt	14	15	12	110	13%	10%	20%
Wijk 0 totaal	13	14	11	347	15%	10%	22%
Wijk 1 - Nieuw-Helvoet							
10 Nieuw-Helvoet	12	17	7	64	29%	13%	43%
11 Bloemen- en Plantenbuurt	12	13	10	145	21%	16%	31%
12 Kulck-Noord	11	13	8	215	35%	29%	44%
13 Kulck-Zuid	16	17	14	38	11%	7%	29%
14 Rijksstraatweg e.o.	14	14	13	53	15%	10%	31%
15 Dorp en Hoonaart	17	17	17	42	13%	9%	21%
16 Vogelbuurt	10	13	7	176	37%	25%	52%
Wijk 1 totaal	13	15	10	733	24%	17%	38%
Wijk 2 - Nieuwenhoorn							
20 Nieuwenhoorn	12	15	9	105	19%	10%	32%
21 t Lange Land	16	17	15	8	13%	8%	33%
Wijk 2 totaal	13	15	9	113	18%	10%	32%
Wijk 3 - De Struyten							
30 Kanaalzicht	11	12	5	7	13%	7%	31%
31 Wittens Hoeck	11	13	8	163	17%	7%	34%
32 Gorsingen Hoeck	11	12	10	247	18%	11%	31%
33 Hooghen Hoeck	10	13	7	229	21%	11%	33%
Wijk 3 totaal	11	12	8	646	19%	10%	32%
Wijk 4 - De Kooistee							
40 Hout Hoeffe	10	12	8	243	19%	9%	36%
41 Koele Nacht	9	11	7	267	21%	13%	32%
42 Morgen Stont	10	11	7	303	23%	13%	38%
44 Vlotbrug	17	21	12	24	15%	6%	26%
Wijk 4 totaal	10	12	8	837	21%	11%	35%
Wijk 5 - Den Bonsen Hoek							
50 Tolhoeck	9	12	9	26	11%	0%	16%
52 Out Jaar	12	13	10	118	14%	7%	27%
53 Logendal	12	13	8	43	13%	8%	39%
54 Kruis Hoeffe	11	12	8	80	11%	6%	37%
55 Salem	10	10	9	73	12%	8%	25%
Wijk 5 totaal	11	12	9	340	13%	7%	27%
Wijk 6 - Ravense Hoek							
60 Wagenzicht	7	7	5	85	15%	11%	29%
61 Altena	4	4	3	227	31%	29%	41%
Wijk 6 totaal	5	5	4	312	24%	21%	35%
Wijk 7 - Centrumgebied							
70 Centrumgebied-West	8	9	8	10	8%	5%	15%
71 Centrumgebied-Oost	8	8	8	84	18%	14%	20%
Wijk 7 totaal	8	8	8	94	16%	11%	20%
Wijk 9/8 - Buitengebied							
90/92 Duinhoek/Heliushaven	7	10	4	61	36%	15%	57%
91/80 Buitengebied/Kickers Bloem	15	16	14	42	16%	12%	30%
Wijk 9/8 totaal	12	14	9	103	24%	13%	45%
Gemeente totaal	11	12	9	3.525	19%	12%	32%

Bron: GBA. Gemiddelde woonduur op het huidige adres. Gezinnen zijn alle huishoudens excl. alleenstaanden (gecorrigeerd voor samenwoning, zie blz.27). Aantal verhuizingen is aantal gezinnen/alleenstaanden dat korter dan 24 maanden woont op het huidige adres. Gegevens over gezinnen zijn berekend naar de situatie van het gezinshoofd.

Aandeel huishoudens naar gecorrigeerde gezinssituatie, per buurt, 1 januari 2010.

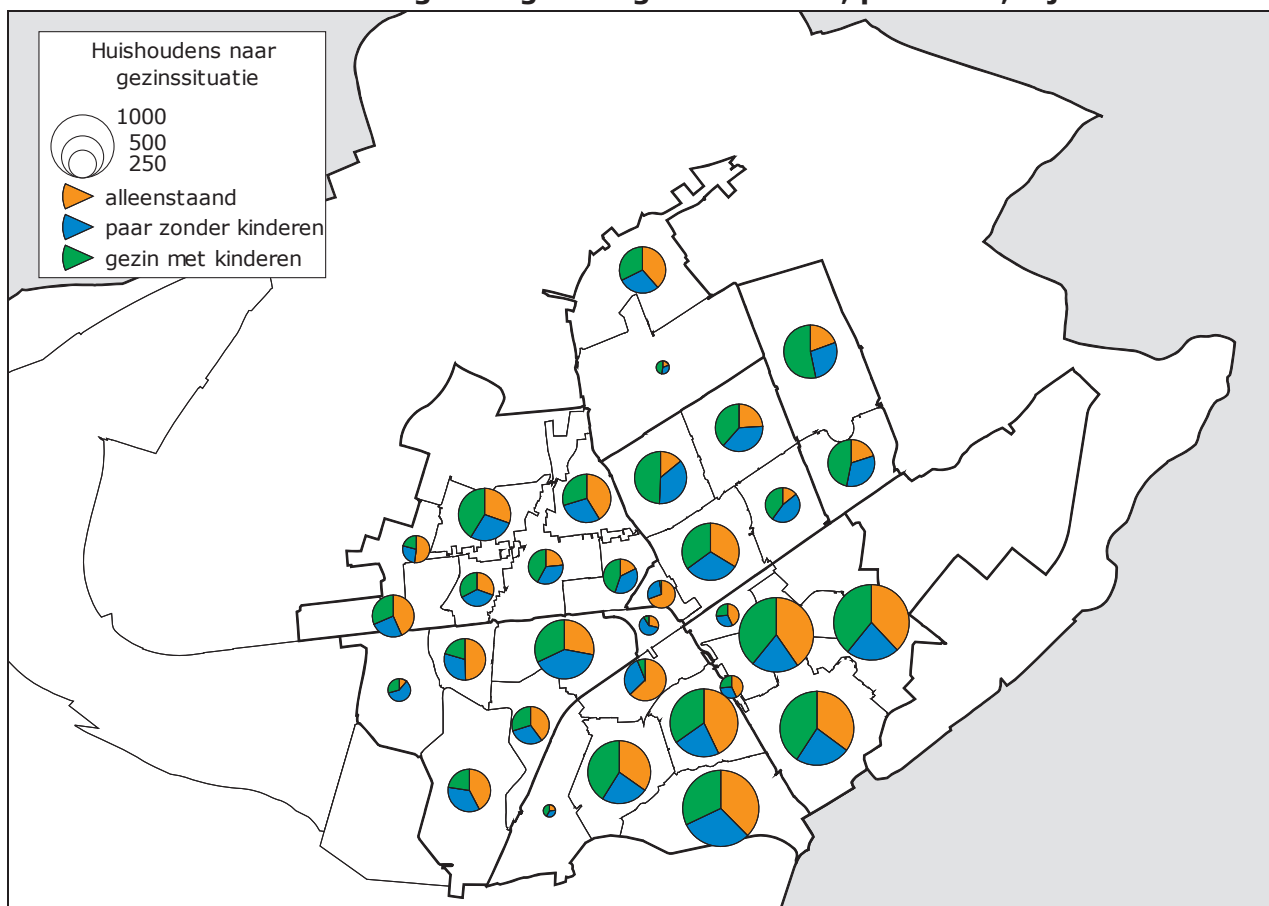

Bron: GBA.

Gemiddelde woontuur, per wijk, 1 januari 2010.

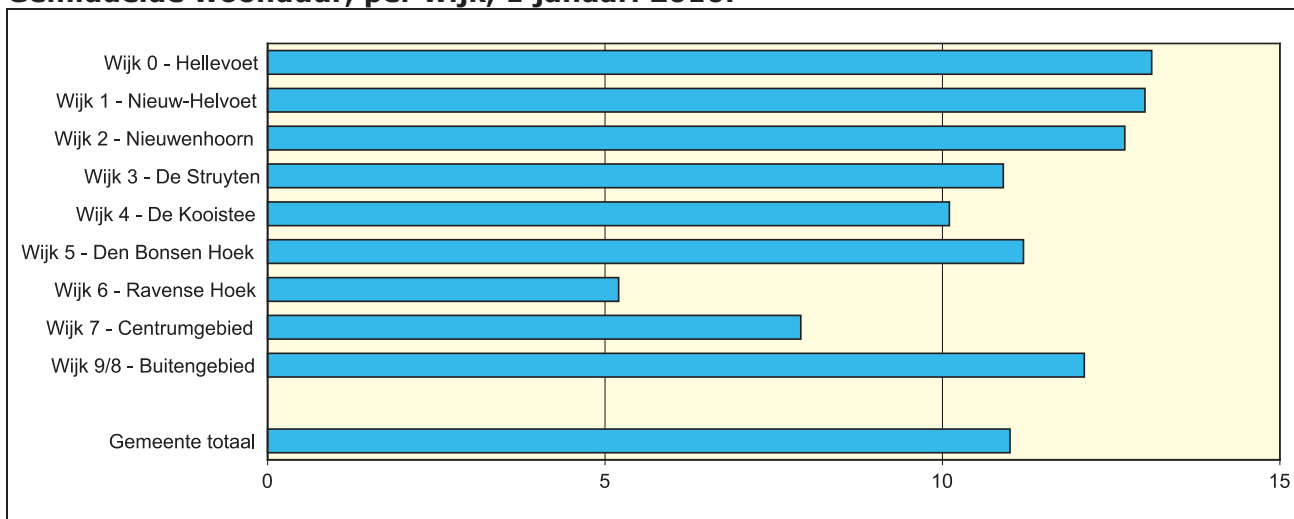

Bron: GBA. Weergegeven is de gemiddelde woontuur van alle huishoudens (gezinnen en alleenstaanden) in jaren.

3 Loop der bevolking

Loop der bevolking, 2003-2009.

	2003	2004	2005	2006	2007	2008	2009
geboorte	469	469	387	423	406	400	428
sterfte	316	279	314	268	312	293	284
geboorte-overschot	153	190	73	155	94	107	144
vestiging	2.041	1.703	1.638	1.467	1.556	1.563	1.554
vertrek	1.698	1.926	1.825	1.951	1.658	1.652	1.564
vestigingsoverschot	343	-223	-187	-484	-102	-89	-10
bevolkingsgroei	503	-61	-103	-337	-61	-103	-337
huwelijken	212	182	204	210	178	189	180
partnerschapsregistraties	34	28	45	50	54	35	41
echtscheidingen	65	71	83	75	29	66	85
ontbonden partnerschap	18	27	26	19	14	10	10
verhuizingen binnen gemeente	2.198	2.026	2.297	2.198	2.205	2.223	2.036

Bron: GBA. Geboorte- en sterftecijfers voor zover ingeschreven in de GBA in Hellevoetsluis, ongeacht de plaats van geboorte of overlijden. Huwelijken, partnerregistraties en echtscheidingen voor zover deze in de gemeente zijn uitgevoerd c.q. ingeschreven in de burgerlijke stand, ongeacht het woonadres van de echtgenoten/partners.

De bevolkingsgroei is het verschil tussen het aantal inwoners op 1 januari van het jaar en het aantal op 1 januari van het volgende jaar. Als gevolg van onder meer tussentijdse administratieve correcties komt de bevolkingsgroei niet exact overeen met het saldo van geboorteoverschot en vestigingsoverschot.

Alle cijfers in hoofdstuk 3 hebben betrekking op hele kalenderjaren.

Binnenverhuizingen, naar wijk van vestiging en vertrek, 2008.

Van:	Naar:	Wijk 0	Wijk 1	Wijk 2	Wijk 3	Wijk 4	Wijk 5	Wijk 6	Wijk 7	Wijk 9/8	Totaal
Wijk 0 - Hellevoet		62	53	4	33	58	13	20	7	0	250
Wijk 1 - Nieuw-Helvoet		36	122	13	36	53	19	33	5	11	328
Wijk 2 - Nieuwenhoorn		5	35	11	1	13	14	7	2	0	88
Wijk 3 - De Struyten		45	62	9	147	86	29	24	14	0	416
Wijk 4 - De Kooistee		43	87	12	104	221	48	42	6	4	567
Wijk 5 - Den Bonselhoek		14	59	2	31	27	71	80	1	10	295
Wijk 6 - Ravense Hoek		7	19	2	7	7	21	118	7	6	194
Wijk 7 - Centrumgebied		4	7	5	4	4	3	3	8	0	38
Wijk 9/8 - Buitengebied		0	3	1	3	7	14	16	0	3	47
Gemeente totaal		216	447	59	366	476	232	343	50	34	2.223

Bron: GBA. Weergegeven is het aantal personen dat in de loop van het kalenderjaar is verhuisd binnen de gemeentegrenzen, conform de huidige wijkindeling.

Binnenverhuizingen, naar wijk van vestiging en vertrek, 2009.

Van:	Naar:	Wijk 0	Wijk 1	Wijk 2	Wijk 3	Wijk 4	Wijk 5	Wijk 6	Wijk 7	Wijk 9/8	Totaal
Wijk 0 - Hellevoet		78	99	7	32	62	9	12	4	2	305
Wijk 1 - Nieuw-Helvoet		39	137	18	45	75	27	9	4	14	368
Wijk 2 - Nieuwenhoorn		4	9	14	3	6	3	9	2	3	53
Wijk 3 - De Struyten		45	96	7	81	79	23	13	6	7	357
Wijk 4 - De Kooistee		32	155	3	75	196	43	16	9	9	538
Wijk 5 - Den Bonselhoek		15	51	12	16	42	22	37	5	3	203
Wijk 6 - Ravense Hoek		9	30	1	13	16	9	49	1	4	132
Wijk 7 - Centrumgebied		3	9	3	2	11	2	1	11	0	42
Wijk 9/8 - Buitengebied		5	6	1	0	9	3	1	0	13	38
Gemeente totaal		230	592	66	267	496	141	147	42	55	2.036

Bron: GBA. Weergegeven is het aantal personen dat in de loop van het kalenderjaar is verhuisd binnen de gemeentegrenzen, conform de huidige wijkindeling.

Vestiging en vertrek, naar gemeente en provincie, 2009.

Provincie / gemeente		Vestiging vanuit		Vertrek naar		Vestigings-overschot
		abs.	in %	abs.	in %	
Zuid-Holland	Bernisse	64	4,1%	42	2,7%	22
	Brielle	101	6,5%	60	3,8%	41
	Rozenburg	33	2,1%	31	2,0%	2
	Spijkensisse	147	9,5%	126	8,1%	21
	Westvoorne	105	6,8%	86	5,5%	19
	Regio VPR totaal	450	29,0%	345	22,1%	105
	Albrandswaard	9	0,6%	13	0,8%	-4
	Barendrecht	11	0,7%	19	1,2%	-8
	Capelle aan den IJssel	10	0,6%	17	1,1%	-7
	Krimpen aan den IJssel	0	0,0%	4	0,3%	-4
	Lansingerland	6	0,4%	2	0,1%	4
	Maassluis	7	0,5%	11	0,7%	-4
	Ridderkerk	5	0,3%	6	0,4%	-1
	Rotterdam	209	13,4%	270	17,3%	-61
	Schiedam	42	2,7%	44	2,8%	-2
	Vlaardingen	41	2,6%	37	2,4%	4
	Stadsregio Rotterdam	790	50,8%	768	49,1%	22
	overig Zuid-Holland	235	15,1%	205	13,1%	30
	Zuid-Holland totaal	1.025	66,0%	973	62,2%	52
	Andere provincies	Drenthe	8	0,5%	11	0,7%
Friesland		10	0,6%	8	0,5%	2
Flevoland		18	1,2%	11	0,7%	7
Gelderland		36	2,3%	50	3,2%	-14
Groningen		6	0,4%	9	0,6%	-3
Limburg		16	1,0%	14	0,9%	2
Noord-Brabant		55	3,5%	90	5,8%	-35
Noord-Holland		43	2,8%	28	1,8%	15
Overijssel		9	0,6%	14	0,9%	-5
Utrecht		22	1,4%	23	1,5%	-1
Zeeland		25	1,6%	64	4,1%	-39
Andere provincies totaal		248	16,0%	322	20,6%	-74
Buitenland		279	18,0%	253	16,2%	26
Onbekend		2	0,1%	16	1,0%	-14
Gemeente totaal	1.554	100,0%	1.564	100,0%	-10	

Bron: GBA. Weergegeven is het aantal personen dat zich in de loop van het kalenderjaar heeft gevestigd vanuit of is vertrokken naar een andere gemeente of van/naar het buitenland.

3 Loop der bevolking

Geboren kinderen, naar leeftijd moeder en rangorde, 2007-2009.

Leeftijd moeder	2009						2008	2007
	1e kind	2e kind	3e kind	4e kind	5e/volg.kind	Totaal		
t/m 19 jaar	9	0	0	0	0	9	12	5
20-24 jaar	39	9	0	0	0	48	54	51
25-29 jaar	104	57	8	1	0	170	114	139
30-34 jaar	47	60	20	5	0	132	140	147
35-39 jaar	19	24	8	7	1	59	72	54
40 jaar e.o.	1	3	1	4	1	10	8	10
Gemeente totaal	219	153	37	17	2	428	400	406

Bron: GBA.

Overledenen naar leeftijd en geslacht, 2009.

Leeftijdsgroep	mannen		vrouwen		totaal
	abs.	in %	abs.	in %	abs.
0-4 jaar	1	0,1%	0	0,0%	1
5-9 jaar	0	0,0%	1	0,1%	1
10-14 jaar	0	0,0%	1	0,1%	1
15-19 jaar	0	0,0%	0	0,0%	0
20-24 jaar	1	0,1%	0	0,0%	1
25-29 jaar	3	0,3%	1	0,1%	4
30-34 jaar	0	0,0%	0	0,0%	0
35-39 jaar	1	0,1%	1	0,1%	2
40-44 jaar	1	0,1%	1	0,1%	2
45-49 jaar	2	0,1%	2	0,1%	4
50-54 jaar	4	0,2%	5	0,3%	9
55-59 jaar	7	0,5%	7	0,5%	14
60-64 jaar	13	0,9%	9	0,6%	22
65-69 jaar	17	1,8%	11	1,2%	28
70-74 jaar	13	2,1%	10	1,6%	23
75-79 jaar	28	6,3%	14	2,8%	42
80-84 jaar	29	11,2%	20	4,6%	49
85-89 jaar	22	19,1%	26	8,3%	48
90-94 jaar	9	31,0%	16	16,0%	25
95 jaar en ouder	1	20,0%	7	18,4%	8
Gemeente totaal	152	0,8%	132	0,7%	284

Bron: GBA. Percentages in procenten van de bevolking op 1 januari 2009.

Levendgeborenen en overledenen naar jaar en geslacht, 1984-2009.

Jaar	Levend geboren			Overledenen			Geboorte-overschot		
	mannen	vrouwen	totaal	mannen	vrouwen	totaal	mannen	vrouwen	totaal
1984	272	256	528	68	44	112	204	212	416
1985	222	248	470	89	58	147	133	190	323
1986	255	242	497	81	48	129	174	194	368
1987	254	231	485	98	56	154	156	175	331
1988	265	230	495	89	74	163	176	156	332
1989	265	227	492	102	84	186	163	143	306
1990	276	238	514	116	91	207	160	147	307
1991	235	238	473	106	75	181	129	163	292
1992	232	233	465	100	91	191	132	142	274
1993	210	206	416	116	116	232	94	90	184
1994	238	223	461	151	120	271	87	103	190
1995	228	194	422	143	108	251	85	86	171
1996			422			238			184
1997	226	214	440	153	137	290	73	77	150
1998	202	216	418	155	131	286	47	85	132
1999	225	246	471	127	145	272	98	101	199
2000	208	214	422	124	153	277	84	61	145
2001	227	206	433	142	127	269	85	79	164
2002	230	225	455	142	145	287	88	80	168
2003	237	232	469	147	169	316	90	63	153
2004	233	236	469	137	142	279	96	94	190
2005	208	179	387	146	168	314	62	11	73
2006	207	216	423	121	147	268	86	69	155
2007	200	206	406	161	151	312	39	55	94
2008	199	201	400	143	150	293	56	51	107
2009	214	214	428	152	132	284	62	82	144

Bron: GBA. Loop der bevolking naar geslacht in 1996 is niet beschikbaar.

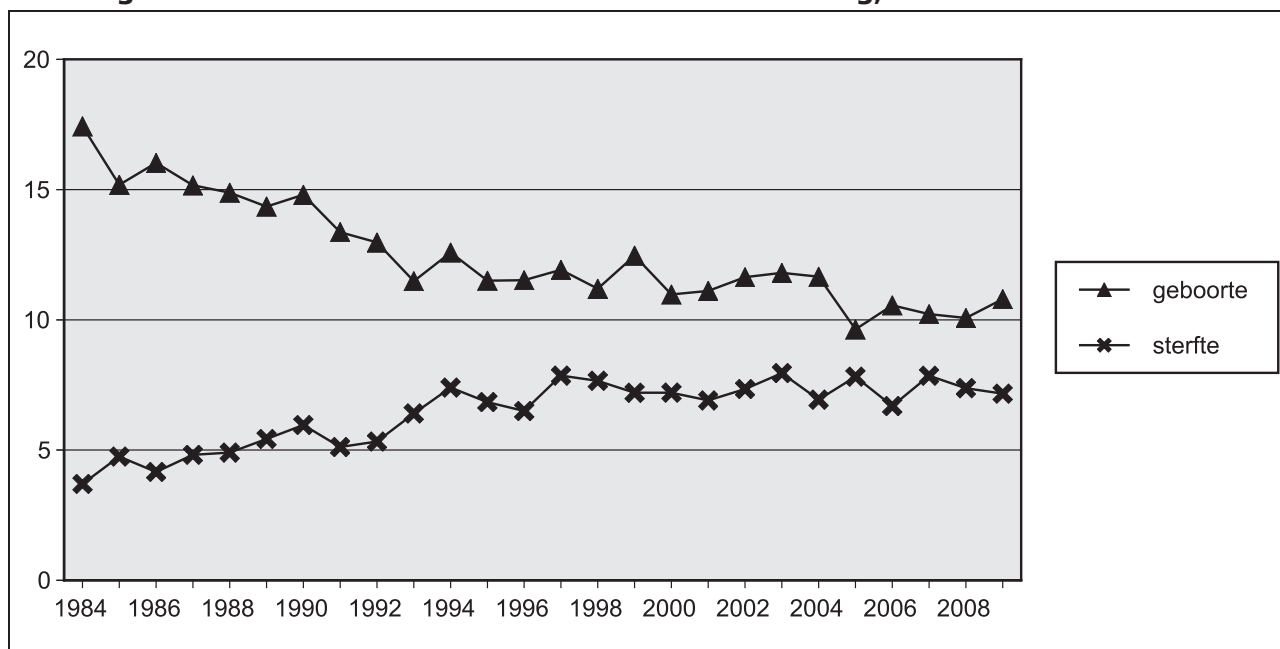
Levendgeborenen en overledenen in % van de bevolking, 1984-2009.

Bron: GBA. Geboorte- en sterftecijfers worden uiteraard mede beïnvloed door de relatieve omvang van verschillende leeftijdsgroepen.

4 Gezondheid

Aantal huisartsen, tandartsen en locaties fysiotherapie, per wijk, 2010.

	huisarts- praktijken	tandartsen	fysiotherapie (locaties)
Wijk 0 - Hellevoet	2	2	2
Wijk 1 - Nieuw-Helvoet			3
Wijk 2 - Nieuwenhoorn	1		1
Wijk 3 - De Struyten		2	2
Wijk 4 - De Kooistee	1		2
Wijk 5 - Den Bonsen Hoek	1	1	2
Wijk 6 - Ravense Hoek	1	3	
Wijk 7 - Centrumgebied	1	3	1
Wijk 8 - Kickers Bloem			
Wijk 9 - Buitengebied			
Gemeente totaal	7	11	13

Bron: Gemeente Hellevoetsluis, Samenlevingszaken.

Overleden personen naar doodsoorzaak, 1991-2009.

Jaar	naar doodsoorzaak					Totaal
	nieuw- vormingen	ziekten bloeds- omlooporganen	ziekten adem- halingsstelsel	uitwendige oorzaken	anders	
1996	70	76	28	13	50	237
1997	91	90	26	9	72	288
1998	80	101	29	11	67	288
1999	61	95	25	11	78	270
2000	80	96	31	6	66	279
2001	72	74	29	9	86	270
2002	79	109	23	12	64	287
2003	92	98	30	13	83	316
2004	78	98	25	10	68	279
2005	101	100	27	13	70	311
2006	87	78	21	14	73	273
2007	106	98	36	11	62	313
2008	117	64	28	10	75	294
2009	118	63	31	6	65	283

Bron: CBS.

Doodsoorzaak wordt onderscheiden naar *nieuwvormingen* (voornamelijk kanker), *ziekten van de bloedsomlooporganen* (hart- en vaatziekten), *ziekten van het ademhalingsstelsel*, *uitwendige oorzaken van letsel en vergiftiging* (voornamelijk ongevallen, zelfdoding en moord) en *andere oorzaken*.

5 Arbeidsmarkt en inkomen

Aantal bedrijven naar grootteklasse en aantal werkzame personen (netto) naar geslacht, per bedrijfsklasse, januari 2010.

Bedrijfsklasse	aantal bedrijven	aantal bedrijven, naar klasse werkzame personen							werknemers		
		0-4	5-9	10-19	20-49	50-99	100-199	200+	man	vrouw	totaal
01 Landbouw, jacht	31	27	3	1	0	0	0	0	52	14	66
08 Winning van delfstoffen (geen olie en gas)	1	0	0	0	1	0	0	0	27	4	31
10 Vervaardiging van voedingsmiddelen	5	3	2	0	0	0	0	0	8	10	18
13 Vervaardiging van textiel	7	5	0	1	1	0	0	0	31	17	48
14 Vervaardiging van kleding	2	2	0	0	0	0	0	0	1	1	2
16 Primaire houtbewerking en vervaard.hout art.	6	4	2	0	0	0	0	0	14	2	16
18 Drukkerijen, reproductie van opgenomen media	3	2	0	0	1	0	0	0	7	15	22
20 Vervaardiging chemische producten	1	0	1	0	0	0	0	0	2	3	5
22 Vervaardiging producten rubber en kunststof	3	1	0	1	0	0	1	0	159	39	198
23 Vervaardiging ov. niet-metaalhoud.minerale prod.	1	1	0	0	0	0	0	0	1	0	1
24 Vervaardiging metalen in primaire vorm	1	1	0	0	0	0	0	0	1	0	1
25 Vervaardiging metaalprod.(geen machines/app.)	14	10	0	1	3	0	0	0	97	13	110
26 Vervaardiging computers, elektr./optische.mach.	1	1	0	0	0	0	0	0	1	1	2
27 Vervaardiging elektrische apparatuur	4	4	0	0	0	0	0	0	3	1	4
28 Vervaardiging overige machines en apparaten	2	0	1	0	1	0	0	0	24	4	28
30 Vervaardiging overige transportmiddelen	5	5	0	0	0	0	0	0	8	1	9
31 Vervaardiging meubels	5	5	0	0	0	0	0	0	6	2	8
32 Vervaardiging overige goederen	6	4	0	2	0	0	0	0	17	11	28
33 Reparatie/installatie machines en apparaten	3	3	0	0	0	0	0	0	5	4	9
37 Afvalwaterinzameling en -behandeling	3	1	1	0	1	0	0	0	32	0	32
38 Afvalinzameling/-behandeling; voorber.recycling	1	1	0	0	0	0	0	0	1	1	2
39 Sanering en overig afvalbeheer	1	0	0	1	0	0	0	0	12	1	13
41 Algemene burgerlijke/utiliteitsbouw, projectontw.	40	33	4	3	0	0	0	0	104	8	112
42 Grond-, water- en wegenbouw	1	0	0	0	1	0	0	0	48	0	48
43 Gespecialiseerde werkzaamheden in de bouw	81	75	4	1	0	1	0	0	189	17	206
45 Handel/repairatie auto's, motorfietsen, aanhangers	41	23	3	11	2	1	1	0	353	70	423
46 Groothandel/handelsbemiddeling (niet in auto's)	64	55	4	2	2	1	0	0	166	100	266
47 Detailhandel (niet in auto's e.d.)	192	113	47	18	13	1	0	0	343	922	1.265
49 Vervoer over land	30	18	4	3	3	2	0	0	323	32	355
50 Vervoer over water	7	7	0	0	0	0	0	0	6	4	10
52 Opslag en dienstverlening voor vervoer	16	11	3	2	0	0	0	0	48	20	68
53 Post en koeriers	11	9	0	1	1	0	0	0	32	29	61
55 Logiesverstrekking	5	3	1	0	1	0	0	0	28	10	38
56 Eet- en drinkgelegenheden	49	27	13	8	1	0	0	0	115	129	244
58 Uitgeverijen	1	1	0	0	0	0	0	0	1	0	1
59 Productie en distributie van films/televisieprogramma's	6	6	0	0	0	0	0	0	7	1	8
61 Telecommunicatie	1	0	1	0	0	0	0	0	5	2	7
62 Dienstverl. activiteiten op gebied van informatietechn.	31	30	1	0	0	0	0	0	29	9	38
63 Dienstverl. activiteiten op gebied van informatie	1	1	0	0	0	0	0	0	0	0	0
64 Financiële instellingen (geen verzek./pensioenf.)	5	1	3	0	0	1	0	0	23	85	108
66 Overige financiële dienstverlening	22	18	4	0	0	0	0	0	28	30	58
68 Verhuur van en handel in onroerend goed	18	15	2	0	0	1	0	0	42	38	80
69 Rechtskundige diensten, account., belastingadv.	47	35	6	5	1	0	0	0	66	96	162
70 Holdings (geen financ.), interne concerndiensten	47	46	1	0	0	0	0	0	40	18	58
71 Architecten, ingenieurs en technisch ontwerp	39	31	4	3	0	1	0	0	156	35	191
72 Speur- en ontwikkelingswerk	2	2	0	0	0	0	0	0	2	0	2
73 Reclame en marktonderzoek	12	8	2	1	1	0	0	0	40	13	53
74 Industrieel ontwerp/vormgev., fotografie, vertaling	26	25	0	1	0	0	0	0	21	24	45
75 Veterinaire dienstverlening	2	0	0	1	1	0	0	0	7	25	32
77 Verhuur/lease auto's, consumentenart., machines	8	6	1	1	0	0	0	0	15	10	25
78 Arbeidsbemiddeling, uitzendbureaus en pers.beh.	21	18	1	2	0	0	0	0	45	20	65
79 Reisbemiddeling/-organisatie, toeristische info	7	5	2	0	0	0	0	0	0	21	21
80 Beveiliging en opsporing	3	2	0	1	0	0	0	0	13	3	16
81 Facility managem., reiniging en landschapsverz.	24	18	4	1	1	0	0	0	59	41	100
82 Overige zakelijke dienstverlening	4	4	0	0	0	0	0	0	1	3	4
84 Openbaar bestuur, overheid, sociale verzek.	6	1	2	0	1	1	0	1	160	185	345
85 Onderwijs	58	31	3	17	5	0	2	0	252	481	733
86 Gezondheidszorg	94	66	14	6	5	1	1	1	130	689	819
87 Verpleging, verzorging en begeleiding m.overn.	17	5	3	4	1	2	1	1	101	691	792
88 Maatschappelijke diensten zonder overneming	17	8	4	3	1	0	0	1	19	408	427
90 Kunst	14	13	1	0	0	0	0	0	16	9	25
91 Culturele uitleen, archieven, musea, dierentuinen	3	2	0	1	0	0	0	0	2	14	16
93 Sport en recreatie	20	15	0	2	3	0	0	0	33	97	130
94 Levensbeschouwelijke en politieke organisaties	3	3	0	0	0	0	0	0	4	1	5
95 Reparatie computers en consumentenartikelen	8	8	0	0	0	0	0	0	9	2	11
96 Wellness en overige diensten; uitvaartbranche	110	104	6	0	0	0	0	0	12	141	153
Gemeente totaal	1.320	982	158	105	52	13	6	4	3.602	4.677	8.279

Bron: Bedrijvenregister Zuid-Holland. Weergegeven is het aantal bedrijven binnen de gemeente Hellevoetsluis en het aantal werknemers dat daar minimaal 12 uur per week in dienstverband werkzaam is (netto), ongeacht de woonplaats van de werknemers.

Totaal aantal bedrijven en werkzame personen (netto en bruto), 1996-2010.

	aantal bedrijven	werkzame personen					
		netto (min. 12 uur per week)			bruto (totaal)		
		mannen	vrouwen	totaal	mannen	vrouwen	totaal
1996	1.011	3.267	2.811	6.078	3.486	3.383	6.869
1997	1.011	3.291	2.966	6.257	3.496	3.474	6.970
1998	1.062	3.467	3.240	6.707	3.842	3.882	7.724
1999	1.109	3.620	3.501	7.121	3.914	4.149	8.063
2000	1.091	3.754	3.709	7.463	3.978	4.276	8.254
2001	1.092	3.908	3.830	7.738	4.121	4.427	8.548
2002	1.142	3.851	3.967	7.818	4.081	4.587	8.668
2003	1.177	3.708	4.297	8.005	3.977	5.004	8.981
2004	1.166	3.771	4.693	8.464	4.001	5.153	9.154
2005				8.350			
2006				8.432			9.308
2007	1.277	3.996	4.720	8.716	4.365	5.410	9.775
2008	1.294	3.841	4.631	8.472	4.237	5.300	9.537
2009	1.317	3.726	4.541	8.267	4.158	5.234	9.392
2010	1.320	3.602	4.677	8.279	3.979	5.358	9.337

Bron: Bedrijvenregister Zuid-Holland. Weergegeven is het aantal bedrijven binnen de gemeente Hellevoetsluis en het aantal werknemers dat daar werkzaam is, ongeacht de woonplaats van de werknemers.

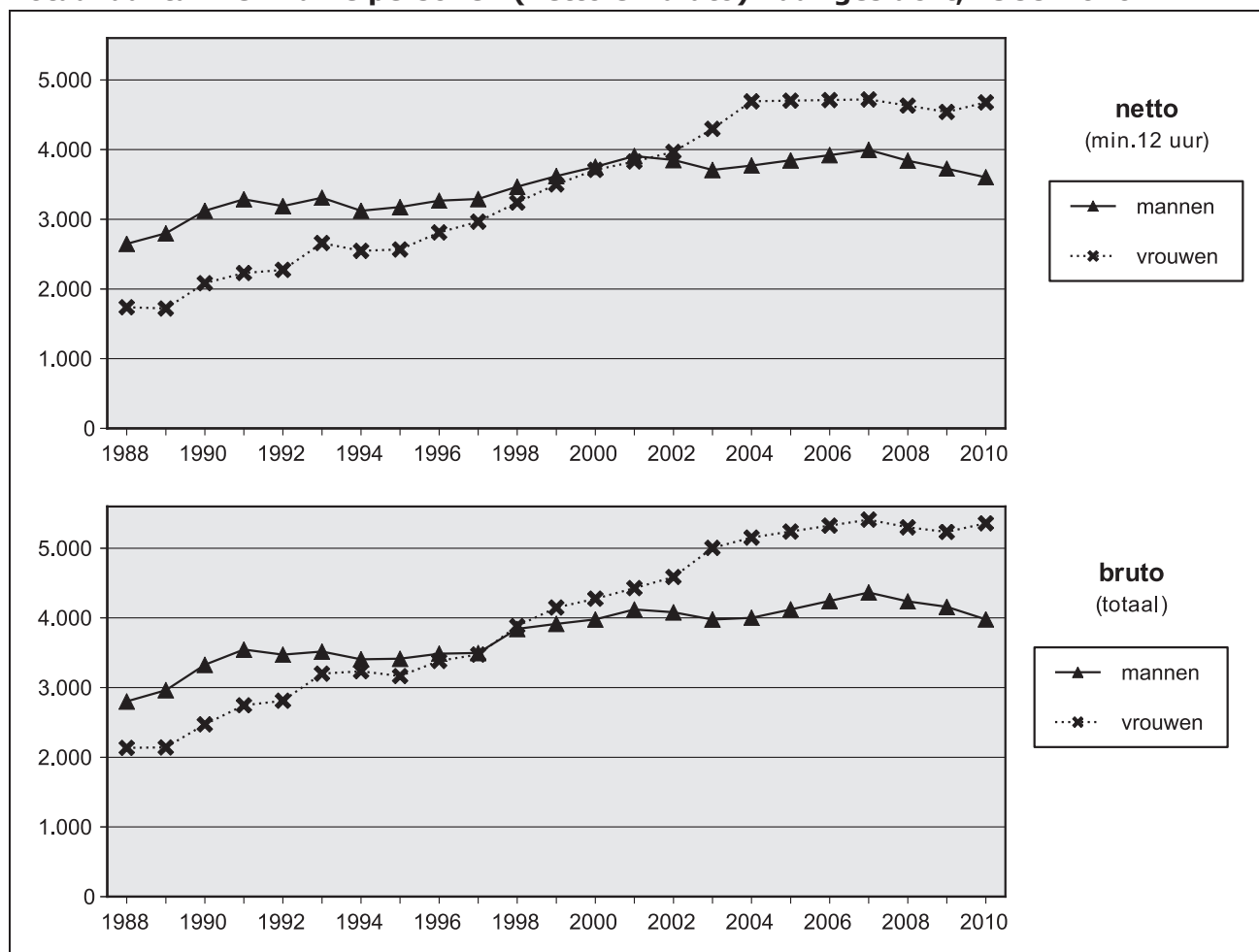
Totaal aantal werkzame personen (netto en bruto) naar geslacht, 1988-2010.

Bron: Bedrijvenregister Zuid-Holland. Weergegeven is het netto aantal werkzame personen (minimaal 12 uur per week) binnen de gemeente Hellevoetsluis, ongeacht de woonplaats van de werknemers. Cijfers over 2005 en 2006 zijn geïnterpoleerd.

5 Arbeidsmarkt en inkomen

Totaal aantal bedrijven naar bedrijfstak, 2008-2010.

Bedrijfstak	2008	2009	2010
A Landbouw, bosbouw en visserij	33	33	31
B Winning van delfstoffen	1	1	1
C Industrie	73	76	69
E Winning/distributie van water; afval(water)beheer, sanering	6	5	5
F Bouwnijverheid	126	129	122
G Groot- en detailhandel; reparatie van auto's	323	313	297
H Vervoer en opslag	62	63	64
I Logies-, maaltijd- en drankverstreking	51	54	54
J Informatie en communicatie	38	40	40
K Financiële instellingen	33	28	27
L Verhuur van en handel in onroerend goed	20	19	18
M Advisering, onderzoek, special. zakelijke dienstverlening	160	166	175
N Verhuur van roerende goederen, overige zakel. dienstverlening	62	67	67
O Openbaar bestuur, overheidsdiensten, sociale verzekeringen	6	5	6
P Onderwijs	49	51	58
Q Gezondheids- en welzijnszorg	101	112	128
R Cultuur, sport en recreatie	29	33	37
S Overige dienstverlening	121	122	121
Gemeente totaal	1.294	1.317	1.320

Bron: Bedrijvenregister Zuid-Holland. Weergegeven is het aantal bedrijven binnen de gemeente Hellevoetsluis.

Totaal aantal werkzame personen (bruto) naar bedrijfstak, 2008-2010.

Bedrijfstak	2008	2009	2010
A Landbouw, bosbouw en visserij	73	70	67
B Winning van delfstoffen	30	30	31
C Industrie	731	732	527
E Winning/distributie van water; afval(water)beheer, sanering	44	39	47
F Bouwnijverheid	476	420	372
G Groot- en detailhandel; reparatie van auto's	2.542	2.592	2.506
H Vervoer en opslag	595	590	599
I Logies-, maaltijd- en drankverstreking	295	291	358
J Informatie en communicatie	52	54	61
K Financiële instellingen	226	189	169
L Verhuur van en handel in onroerend goed	100	94	86
M Advisering, onderzoek, special. zakelijke dienstverlening	577	568	595
N Verhuur van roerende goederen, overige zakel. dienstverl.	285	257	242
O Openbaar bestuur, overheidsdiensten, sociale verzekeringen	307	317	346
P Onderwijs	778	742	768
Q Gezondheids- en welzijnszorg	2.074	2.054	2.176
R Cultuur, sport en recreatie	154	155	190
S Overige dienstverlening	198	198	197
Gemeente totaal	9.537	9.392	9.337

Bron: Bedrijvenregister Zuid-Holland. Weergegeven is het totaal aantal werknemers (bruto werkgelegenheid) bij bedrijven in Hellevoetsluis, ongeacht de woonplaats van de werknemers.

De indeling in bedrijfsklassen en bedrijfstakken is gewijzigd sinds de vorige editie van het Statistisch Jaaroverzicht. Bedrijven en werknemers worden nu weergegeven volgens de Standaard Bedrijfs Indeling (SBI) 2008.

Totaal aantal werkzame personen (bruto) naar bedrijfstak, 2008-2010.

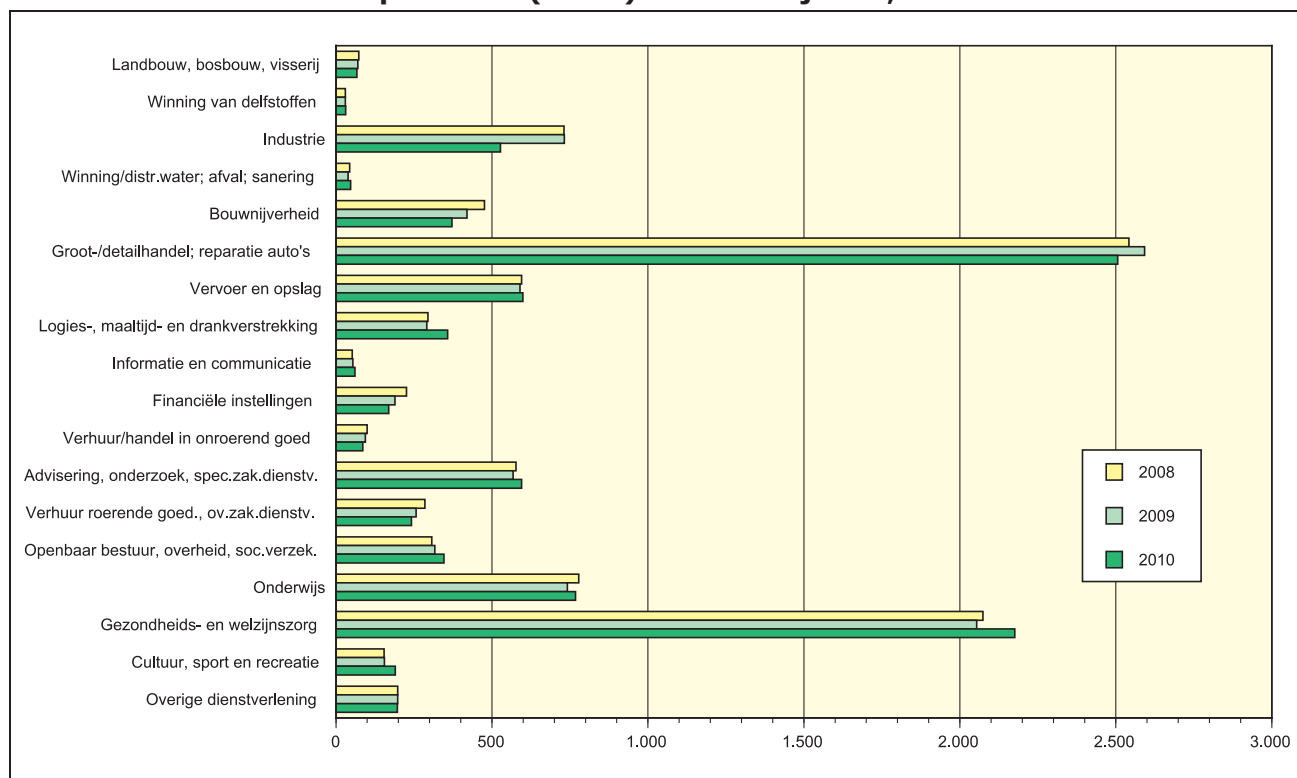

Bron: Bedrijvenregister Zuid-Holland. Weergegeven is het totaal aantal werknemers (bruto werkgelegenheid) bij bedrijven in Hellevoetsluis, ongeacht de woonplaats van de werknemers.

Totaal aantal werkzame personen (netto), naar geslacht en bedrijfstak, 2010.

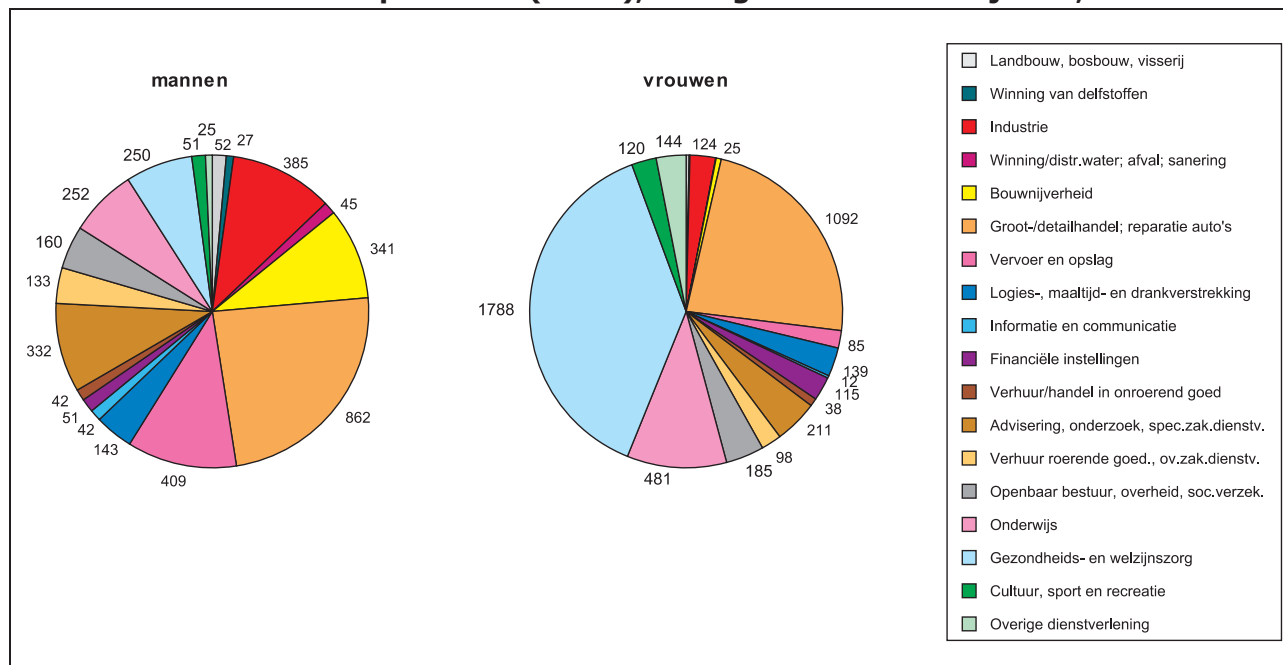

Bron: Bedrijvenregister Zuid-Holland. Weergegeven is het aantal mannen resp. vrouwen dat minimaal 12 uur werkt bij bedrijven in Hellevoetsluis, ongeacht de woonplaats van de werknemers.

Niet-werkende werkzoekenden per gemeente, januari 2008 en 2010.

Gemeente	absoluut			in % bevolking (15-64 jaar)	
	2008	2010	verschil	2008	2010
Bemisse	160	169	6%	2%	2%
Brielle	195	219	12%	2%	2%
Hellevoetsluis	777	824	6%	3%	3%
Rozenburg	260	258	-1%	3%	3%
Spijkenisse	1.954	2.260	16%	4%	4%
Westvoorne	159	155	-3%	2%	2%
Regio VPR	3.505	3.885	11%	3%	3%
Albrandswaard	318	384	21%	2%	2%
Barendrecht	774	734	-5%	3%	2%
Capelle aan den IJssel	1.610	1.809	12%	4%	4%
Krimpen aan den IJssel	468	483	3%	3%	3%
Lansingerland	661	875	32%	2%	3%
Maassluis	727	893	23%	3%	4%
Ridderkerk	1.060	855	-19%	4%	3%
Rotterdam	35.983	33.398	-7%	9%	8%
Schiedam	2.136	3.295	54%	4%	6%
Vlaardingeng	2.410	2.708	12%	5%	6%
Stadsregio Rotterdam	73.897	45.434	-39%	9%	6%
Nederland	457.981	507.796	11%	4%	5%

Bron: UWV WERKbedrijf. Deze tabel omvat bij UWV WERKbedrijf ingeschreven niet-werkende werkzoekenden. De cijfers worden weergegeven absoluut en in procenten van de bevolking van 15 t/m 64 jaar. In het Statistisch Jaaroverzicht tot en met 2007 werden in deze tabel alle werkzoekenden vermeld.

Werkzoekenden Hellevoetsluis, per 1 januari, 1996-2011.

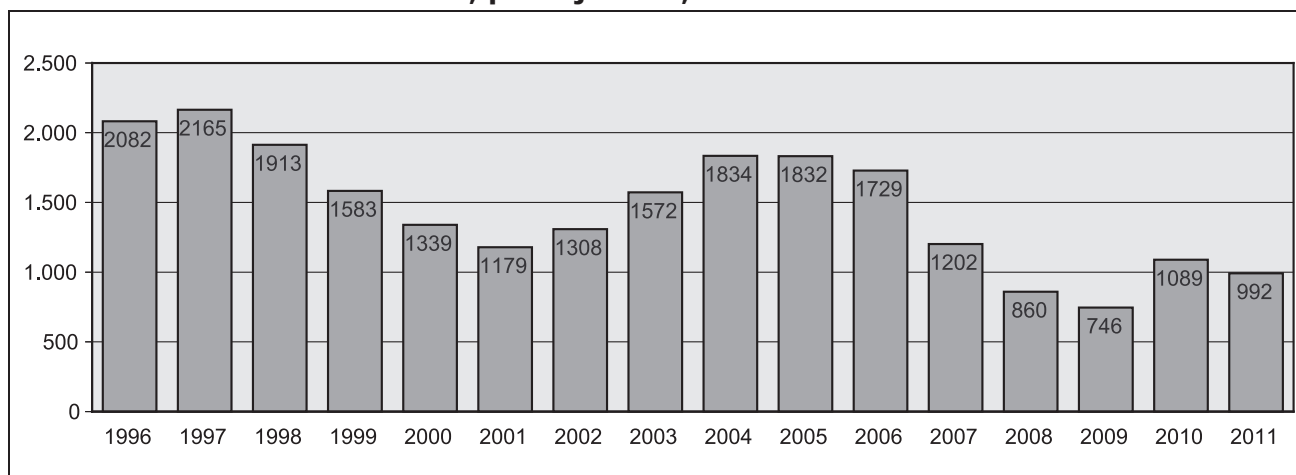

Bron: CWI-ZWN/UWV WERKbedrijf. Het cijfers voor 2003 is per 31 januari. Deze grafiek toont alle ingeschreven werkzoekenden, dus niet alleen de niet-werkende werkzoekenden zoals in de tabellen.

Niet-werkende werkzoekenden Hellevoetsluis naar kenmerken, januari 2008-2010.

Gemeente	1 januari 2008			1 januari 2009			1 januari 2010		
	abs.	in % van totaal	in % bev.	abs.	in % van totaal	in % bev.	abs.	in % van totaal	in % bev.
Geslacht									
man	322	41%	2%	230	37%	2%	392	48%	3%
vrouw	456	59%	3%	390	63%	3%	432	52%	3%
Opleidingsniveau									
< vbo / mavo	122	16%		122	20%		117	14%	
vmbo	281	36%		195	31%		227	28%	
mbo / havo / wo	282	36%		239	39%		375	46%	
hbo / bachelor	71	9%		52	8%		89	11%	
wo / master	22	3%		12	2%		16	2%	
Leeftijd									
15 t/m 26 jaar	54	7%	1%	50	8%	1%	119	14%	2%
27 t/m 39 jaar	152	20%	2%	112	18%	2%	203	25%	3%
40 t/m 49 jaar	210	27%	3%	154	25%	2%	203	25%	3%
50 jaar e.o.	362	47%	4%	304	49%	3%	299	36%	3%
Wijk									
Wijk 0 - Hellevoet	121	16%	4%	80	13%	2%	101	12%	3%
Wijk 1 - Nieuw-Helvoet	161	21%	4%	133	21%	3%	173	21%	4%
Wijk 2 - Nieuwenhoorn	16	2%	2%	x	x	x	22	3%	2%
Wijk 3 - De Struyten	167	21%	3%	124	20%	2%	160	19%	3%
Wijk 4 - De Kooistee	198	25%	3%	182	29%	3%	250	30%	4%
Wijk 5 - Den Bonsen Hoek	66	8%	2%	53	9%	1%	64	8%	2%
Wijk 6 - Ravense Hoek	33	4%	2%	24	4%	1%	40	5%	2%
Wijk 7 - Centrumgebied	x	x	x	x	x	x	x	x	x
Wijk 9/8 - Buitengebied	x	x	x	x	x	x	x	x	x
Duur werkloosheid									
tot 1 jaar	286	37%		302	49%		591	72%	
1 tot 2 jaar	102	13%		63	10%		81	10%	
2 tot 3 jaar	107	14%		50	8%		44	5%	
3 jaar of langer	283	36%		205	33%		108	13%	
Fasering									
Fase 1	150	19%		198	32%		x	x	
Fase 2	194	25%		122	20%		x	x	
Fase 3	166	21%		137	22%		x	x	
Fase 4	268	34%		162	26%		x	x	
niet te bepalen/overig	0	0%		x	0%		x	x	
Gemeente totaal	778	100%	3%	620	100%	2%	824	100%	3%

Bron: UWV WERKbedrijf.

Deze tabel omvat bij UWV WERKbedrijf ingeschreven niet-werkende werkzoekenden. De aantallen voor de verschillende groepen worden weergegeven absoluut, in procenten van het totaal aantal werkzoekenden en - indien bekend - in procenten van de potentiële beroepsbevolking in de betreffende groep (dat zijn inwoners van 15 t/m 64 jaar). Werkzoekenden worden tevens ingedeeld naar fase: fase 1 (direct bemiddelbaar), fase 2 (naar verwachting bemiddelbaar binnen 1 jaar), fase 3 (bemiddeling langer dan 1 jaar) tot fase 4 (op dit moment onoverbrugbare afstand tot de arbeidsmarkt; eerst moet een ander probleem opgelost worden). Bij minder dan 10 werkzoekenden mogen de cijfers niet gepubliceerd worden en wordt een 'x' vermeld.

Bovenstaande tabel toont alleen de niet-werkende werkzoekenden. De wijk is vastgesteld volgens de nieuwe wijkindeling.

5 Arbeidsmarkt en inkomen

Gemiddeld inkomen en inkomensverdeling, per buurt, 2008.

Wijk- en buurtindeling	persoonlijk inkomen (in euro)		klasse besteedbaar inkomen (huishoudens)		
	per inwoner	per inkomensontv.	rond soc. minimum	laagste 40%	hoogste 20%
Wijk 0 - Hellevoet					
00 De Vesting	27.600	35.600	6%	35%	26%
01 Glaciswijk	20.200	25.600	8%	40%	17%
03 Grote Weergors	55.100	76.200	0%	5%	92%
04 Marinebuurt	19.800	25.300	9%	54%	11%
05 Dichters- en Schrijversbuurt	23.000	30.400	5%	28%	22%
Wijk 0 totaal	25.100	32.700	6%	35%	24%
Wijk 1 - Nieuw-Helvoet					
10 Nieuw-Helvoet	20.800	28.300	5%	38%	28%
11 Bloemen- en Plantenbuurt	18.100	26.600	11%	47%	12%
12 Kulck-Noord	21.100	28.200	8%	36%	15%
13 Kulck-Zuid	23.400	33.800	7%	23%	37%
14 Rijksstraatweg e.o.	23.800	33.300	1%	32%	34%
15 Dorp en Hoonaart	18.700	25.000	12%	33%	11%
16 Vogelbuurt	17.400	25.300	7%	45%	9%
Wijk 1 totaal	20.300	28.600	8%	38%	19%
Wijk 2 - Nieuwenhoorn					
20 Nieuwenhoorn	22.100	32.000	7%	32%	24%
21 t Lange Land	x	x	x	x	x
Wijk 2 totaal	22.800	33.100	6%	31%	26%
Wijk 3 - De Struyten					
30 Kanaalzicht	x	x	x	x	x
31 Wittens Hoeck	20.500	30.700	4%	28%	15%
32 Gorsingen Hoeck	22.500	30.900	3%	33%	16%
33 Hooghen Hoeck	21.800	30.400	5%	36%	16%
Wijk 3 totaal	21.600	30.800	4%	33%	16%
Wijk 4 - De Kooistee					
40 Hout Hoeffe	20.600	29.800	5%	36%	16%
41 Koele Nacht	20.100	27.600	9%	45%	10%
42 Morgen Stont	20.700	30.000	8%	34%	16%
44 Vlotbrug	23.600	29.900	0%	17%	20%
Wijk 4 totaal	20.500	29.100	7%	38%	14%
Wijk 5 - Den Bonsen Hoek					
50 Tolhoeck	20.200	24.400	7%	53%	8%
52 Out Jaar	23.300	31.500	3%	33%	29%
53 Logendal	30.600	42.000	0%	9%	54%
54 Kruis Hoeffe	28.700	42.800	2%	9%	48%
55 Salem	28.300	41.100	1%	29%	39%
Wijk 5 totaal	26.800	37.900	2%	24%	38%
Wijk 6 - Ravense Hoek					
60 Wagenzicht	26.400	39.300	4%	19%	35%
61 Altena	27.500	42.400	4%	15%	40%
Wijk 6 totaal	27.100	41.000	4%	17%	38%
Wijk 7 - Centrumgebied					
70 Centrumgebied-West	26.100	28.600	0%	41%	14%
71 Centrumgebied-Oost	21.900	24.500	14%	72%	9%
Wijk 7 totaal	23.000	25.500	11%	65%	10%
Wijk 9/8 - Buitengebied					
90 Duinhoek	26.900	40.400	4%	27%	29%
91 Buitengebied	23.200	32.900	4%	16%	48%
Wijk 9/8 totaal	24.300	35.100	5%	20%	41%
Gemeente totaal	23.000	32.200	6%	34%	22%

Bron: CBS. Regionaal inkomensonderzoek. Gebaseerd op gegevens van de Belastingdienst. Voor definities zie blz.45.

Gemiddeld persoonlijk inkomen per inwoner, per buurt, 2008.

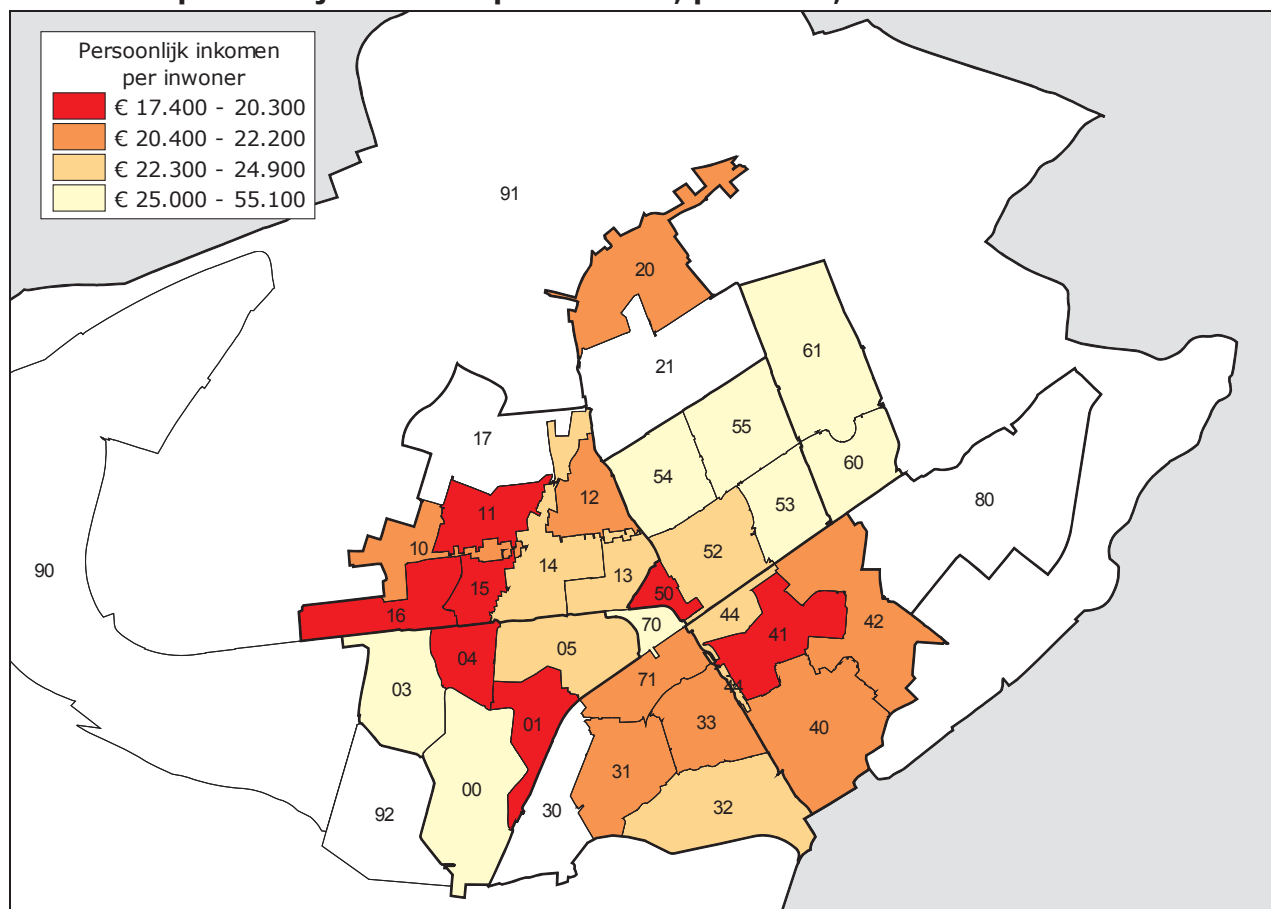

Bron: CBS. Regionaal inkomensonderzoek. Gebaseerd op gegevens van de Belastingdienst. Weergegeven is het gemiddeld persoonlijk inkomen per inwoner. Voor definities zie blz.45.

Inkomensverdeling particuliere huishoudens, per gemeente, 2008.

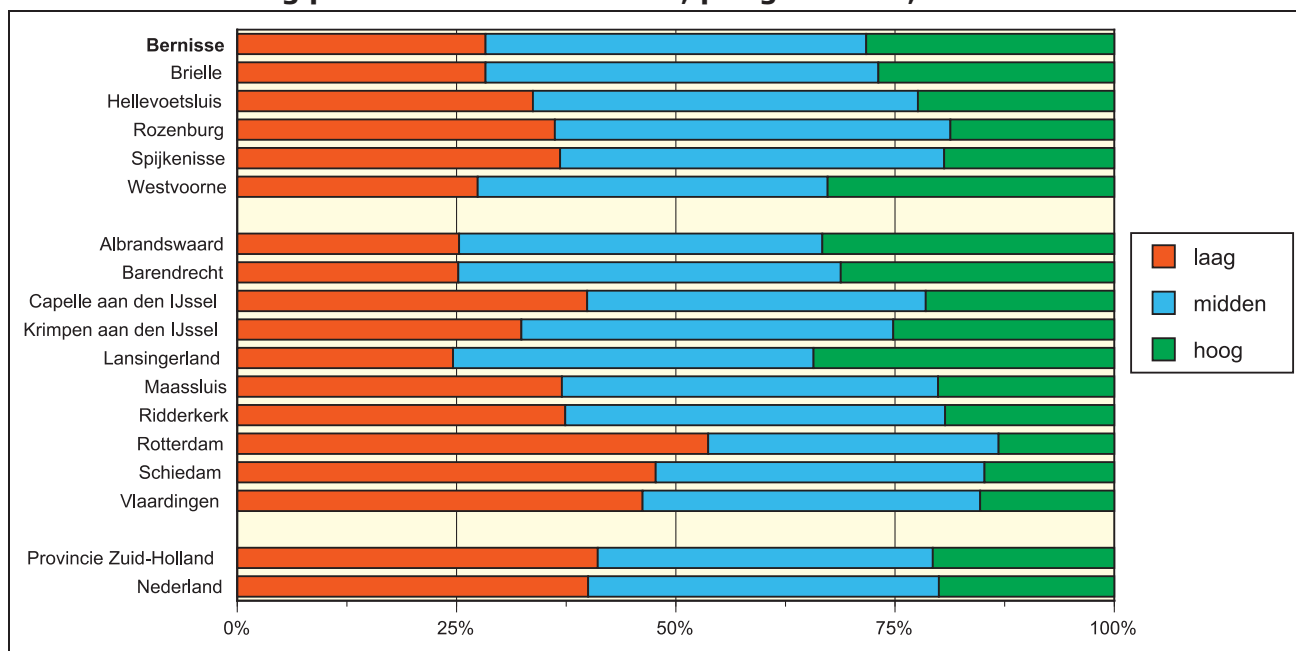

Bron: CBS. Regionaal inkomensonderzoek. Voor definities zie blz.45.

5 Arbeidsmarkt en inkomen

Gemiddeld inkomen en inkomensverdeling, per gemeente, 2008.

Gemeente	persoonlijk inkomen (in euro)		besteedbaar inkom. per huishouden	klasse besteedbaar inkomen (partic.huishoudens)		
	per inwoner	per inkomensontv.		rond soc.minimum	laagste 40%	hoogste 20%
Bemisse	23.300	32.100	38.600	4%	28%	28%
Brielle	23.900	33.200	38.400	5%	28%	27%
Hellevoetsluis	23.000	32.000	35.800	6%	34%	22%
Rozenburg	21.600	29.300	33.600	5%	36%	19%
Spijkenisse	21.700	29.700	33.800	6%	37%	19%
Westvoorne	27.300	37.400	44.000	4%	27%	33%
Regio VPR	22.800	31.400	35.900	6%	34%	22%
Albrandswaard	25.200	35.700	42.700	5%	25%	33%
Barendrecht	24.500	35.200	41.100	4%	25%	31%
Capelle aan den IJssel	22.500	30.900	34.500	9%	40%	22%
Krimpen aan den IJssel	21.900	31.000	38.400	5%	32%	25%
Lansingerland	24.400	35.600	42.600	5%	25%	34%
Maassluis	21.900	29.500	34.900	6%	37%	20%
Ridderkerk	21.600	28.700	34.600	5%	37%	19%
Rotterdam	19.700	27.400	29.200	15%	54%	13%
Schiedam	20.400	28.100	30.600	10%	48%	15%
Vlaardingse	20.700	28.000	31.000	9%	46%	15%
Stadsregio Rotterdam	21.100	29.200	32.200	11%	45%	18%
Provincie Zuid-Holland	30.400	30.400	34.400	9%	41%	21%
Nederland	21.200	29.100	34.300	8%	40%	20%

Bron: CBS, Regionaal Inkomensonderzoek. Inkomens zijn afgerond op 100 euro. Voor inkomensgrenzen en definities: zie blz.45.

Persoonlijke inkomens van personen (in duizenden euro's), 2006-2008.

Categorie	Hellevoetsluis			Zuid-Holland			Nederland		
	2006	2007	2008	2006	2007	2008	2006	2007	2008
Geslacht									
man	39,5	41,4	42,6	36,3	38,0	39,4	34,8	36,4	37,6
vrouw	18,5	19,1	20,2	20,1	21,1	22,0	19,2	20,1	21,0
Leeftijd									
15 t/m 24 jaar	12,9	13,0	13,7	12,3	12,8	12,8	11,7	12,2	12,2
25 t/m 34 jaar	29,4	30,7	31,5	28,3	29,7	30,9	27,4	28,7	29,9
35 t/m 44 jaar	34,4	36,2	37,9	34,2	35,9	37,6	32,6	34,2	35,8
45 t/m 54 jaar	35,9	37,5	39,3	36,0	37,5	39,2	34,0	35,6	37,1
55 t/m 64 jaar	38,1	38,4	39,9	33,9	35,4	36,8	32,3	33,5	34,8
65 t/m 74 jaar	21,3	23,6	23,9	20,7	21,9	23,1	20,0	21,1	22,2
75 jaar e.o.	17,1	17,0	17,6	18,2	18,8	19,5	17,6	18,2	18,9
Sociaal economische categorie									
actieven	34,8	36,3	37,4	34,3	35,7	36,9	32,6	34,0	35,1
zelfstandigen	39,8	40,0	43,5	39,3	41,4	42,2	36,4	38,6	39,9
werknemers/overigen	34,4	36,0	36,8	33,7	35,0	36,2	32,1	33,4	34,4
niet-actieven	17,8	18,5	19,2	18,1	18,8	19,4	19,2	19,8	20,7
werklozen/bijstand	14,2	14,6	15,7	14,1	14,5	14,6	14,3	14,7	15,1
pensioenontvangers	21,8	22,3	23,2	20,5	21,1	21,9	19,8	20,5	21,4
Herkomst									
Nederland	30,0	31,2	32,5	29,4	30,8	32,0	27,9	29,1	30,2
westerse landen	33,9	34,6	35,0	31,8	33,4	34,4	28,5	29,8	30,8
niet-westerse landen	21,6	23,4	24,2	21,2	22,2	23,2	20,8	21,9	22,7

Bron: CBS. Regionaal inkomensonderzoek. Weergegeven zijn de persoonlijke inkomens van personen die het gehele jaar inkomen hebben genoten (uitgezonderd studenten). Een allochtoon is een persoon van wie ten minste een ouder in het buitenland is geboren. Westerse landen zijn Europa (uitgezonderd Turkije), Noord-Amerika, Oceanië, Japan en Indonesië (incl. voormalig Nederlands Indië).

Besteedbare inkomens van huishoudens, 2006-2008.

Categorie	Hellevoetsluis			Zuid-Holland			Nederland		
	2006	2007	2008	2006	2007	2008	2006	2007	2008
Besteedbaar inkomen naar soort huishouden									
meerpersoons									
- paar zonder kinderen	35,6	37,2	38,3	35,3	38,0	38,7	34,0	36,6	37,4
- paar met kinderen:									
- alle kinderen <18 jaar	38,7	41,4	42,6	41,1	44,8	45,7	40,0	43,5	44,6
- min. 1 kind >= 18 jaar	50,9	54,3	56,6	51,7	56,0	56,9	49,8	53,8	54,9
- eenoudergezin	25,8	27,2	28,7	24,6	26,2	27,1	25,2	26,7	27,6
eenpersoons	19,0	20,4	20,4	19,0	20,1	20,6	18,6	19,7	20,2
totaal	33,1	35,0	35,8	31,5	33,8	34,4	31,3	33,6	34,3
Percentage laag inkomen									
meerpersoons									
- paar zonder kinderen	2%	2%	2%	3%	3%	3%	3%	3%	3%
- paar met kinderen:									
- alle kinderen <18 jaar	3%	3%	3%	7%	6%	6%	6%	5%	5%
- min. 1 kind >= 18 jaar	2%	1%	2%	3%	3%	3%	3%	2%	3%
- eenoudergezin	x	17%	15%	23%	20%	19%	22%	20%	18%
eenpersoons	12%	9%	10%	15%	13%	12%	15%	12%	12%
totaal	6%	5%	5%	10%	8%	8%	9%	7%	7%
Onder/rond soc.minimum									
meerpersoons									
- paar zonder kinderen	3%	2%	2%	4%	3%	3%	4%	3%	3%
- paar met kinderen:									
- alle kinderen <18 jaar	2%	2%	2%	4%	4%	4%	4%	4%	3%
- min. 1 kind >= 18 jaar	2%	1%	1%	2%	2%	2%	2%	2%	2%
- eenoudergezin	x	19%	13%	28%	26%	23%	27%	25%	22%
eenpersoons	14%	13%	13%	16%	15%	15%	15%	15%	14%
totaal	7%	6%	6%	10%	9%	9%	9%	8%	8%
Verdeling part.huishoud.									
laagste 40%	32%	44%	24%	41%	38%	21%	40%	40%	40%
'midden'	32%	44%	24%	41%	39%	21%	40%	40%	40%
hoogste 20%	31%	45%	24%	41%	39%	21%	20%	20%	20%

Bron: CBS. Regionaal inkomensonderzoek.

Regionaal inkomensonderzoek CBS

Het Regionaal Inkomensonderzoek van het CBS is voornamelijk gebaseerd op gegevens van de Belastingdienst. Daarbij is gebruik gemaakt van een zeer grote landelijke steekproef. De gegevens uit de fiscale administratie zijn aangevuld met niet belastbare inkomensbestanddelen uit andere bronnen, zoals huurtoeslag en studiefinanciering.

Het persoonlijk inkomen bestaat uit het persoonlijk bruto-inkomen (inkomen uit arbeid en onderneming plus uitkeringen inkomensverzekering en sociale voorziening) verminderd met betaalde inkomensoverdrachten en premies inkomensverzekeringen (uitgezonderd premies volksverzekeringen). Op het persoonlijk inkomen zijn premies ziektekostenverzekering, belastingen op inkomen en vermogen en premies volksverzekeringen niet in mindering gebracht. Het persoonlijk inkomen per inwoner is het totaal van persoonlijke inkomens gedeeld door het totaal aantal inwoners. Het persoonlijk inkomen per inkomensontvanger is het gemiddeld persoonlijk inkomen van individuen die het hele jaar inkomen hebben ontvangen. De inkomens zijn berekend volgens de nieuwe CBS-definitie 2007.

Het besteedbaar huishoudinkomen bestaat uit het bruto-inkomen (inkomen uit arbeid, onderneming en vermogen plus uitkeringen inkomensverzekering en sociale voorziening, overdrachten zoals huurtoeslag, tegemoetkoming studiekosten en alimentatie) verminderd met betaalde inkomensoverdrachten zoals premies inkomensverzekeringen en ziektekostenverzekeringen en belastingen op inkomen en vermogen. Lage en hoge inkomens zijn huishoudens met een inkomen dat landelijk gezien behoort tot de laagste 40 resp. de hoogste 20%. Voor sommige gebieden kunnen de gegevens niet worden weergegeven in verband met te kleine aantallen in de steekproef. In de tabellen staat dan een 'x' vermeld.

In de tabel hierboven zijn weergegeven inkomens, verdelingen en percentages voor particuliere huishoudens, exclusief studenthuishoudens. Het huishoudensinkomen bestaat uit de som van inkomsten van afzonderlijke huishoudensleden. Een eenpersoonshuishouden is een persoon die alleen in een woonruimte is gevestigd en zelf in de dagelijkse levensbehoeften voorziet of die een woonruimte deelt met anderen zonder met hen gemeenschappelijk in de dagelijkse levensbehoeften te voorzien. Minderjarige kinderen zijn personen jonger dan 18 jaar die aan de zorg van ouderen zijn toevertrouwd. Bij de bepaling van lage inkomens wordt een ingewikkelde berekening toegepast, die rekening houdt met samenstelling en omvang van het huishouden en met inflatie. Inkomens onder of rond het sociaal minimum zijn besteedbare inkomens van maximaal 105% van het sociaal minimum (wettelijk bestaansminimum zoals vastgesteld in 1999: bij eenoudergezinnen bijvoorbeeld 90% van de bijstandsuitkering van een echtpaar; bij 65-plussers het AOW-pensioen).

6 Wonen

Ontwikkeling van de woningvoorraad, 1970-2010.

Jaar	huurwoningen			koopwoningen			totaal		
	eengezins- woningen	meergezins- woningen	totaal	eengezins- woningen	meergezins- woningen	totaal	eengezins- woningen	meergezins- woningen	totaal
1970	677	234	911	2.069	0	2.069	2.746	234	2.980
1971	702	282	984	2.120	0	2.120	2.822	282	3.104
1972	804	474	1.278	2.136	0	2.136	2.940	474	3.414
1973	804	834	1.638	2.190	0	2.190	2.994	834	3.828
1974	972	837	1.809	2.285	0	2.285	3.257	837	4.094
1975	1.009	837	1.846	2.394	0	2.394	3.403	837	4.240
1976	1.050	837	1.887	2.641	0	2.641	3.691	837	4.528
1977	1.287	837	2.124	2.682	0	2.682	3.969	837	4.806
1978	1.681	1.006	2.687	2.987	0	2.987	4.668	1.006	5.674
1979	1.887	1.042	2.929	3.211	71	3.282	5.098	1.113	6.211
1980	2.195	1.116	3.311	3.488	157	3.645	5.683	1.273	6.956
1981	2.643	1.248	3.891	3.717	179	3.896	6.360	1.427	7.787
1982	3.592	1.416	5.008	4.018	179	4.197	7.610	1.595	9.205
1983	4.414	1.773	6.187	4.215	193	4.408	8.629	1.966	10.595
1984	4.588	1.985	6.573	4.304	193	4.497	8.892	2.178	11.070
1985	4.609	2.223	6.832	4.358	193	4.551	8.967	2.416	11.383
1986	4.651	2.328	6.979	4.505	193	4.698	9.156	2.521	11.677
1987	4.691	2.413	7.104	4.637	193	4.830	9.328	2.606	11.934
1988	4.742	2.413	7.155	4.947	193	5.140	9.689	2.606	12.295
1989	4.804	2.497	7.301	5.227	193	5.420	10.031	2.690	12.721
1990	4.715	2.509	7.224	5.601	193	5.794	10.316	2.702	13.018
1991	4.715	2.638	7.353	5.830	193	6.023	10.545	2.831	13.376
1992	4.708	2.638	7.346	5.960	193	6.153	10.668	2.831	13.499
1993	4.633	2.638	7.271	6.308	193	6.501	10.941	2.831	13.772
1994	4.629	2.766	7.395	6.490	193	6.683	11.119	2.959	14.078
1995	4.546	2.766	7.312	6.677	231	6.908	11.223	2.997	14.220
1996	4.600	2.926	7.526	6.686	270	6.956	11.286	3.196	14.482
1997	4.432	3.098	7.530	6.887	292	7.179	11.319	3.390	14.709
1998	4.112	3.090	7.202	7.217	332	7.549	11.329	3.422	14.751
1999	3.648	3.091	6.739	7.792	423	8.215	11.440	3.514	14.954
2000	3.327	3.154	6.481	8.334	454	8.788	11.661	3.608	15.269
2001	3.269	3.128	6.397	8.598	513	9.111	11.867	3.641	15.508
2002	3.210	3.123	6.333	8.669	518	9.187	11.879	3.641	15.520
2003	3.091	3.157	6.248	8.999	729	9.728	12.090	3.886	15.976
2004	3.014	3.156	6.170	9.239	757	9.996	12.253	3.913	16.166
2005	2.936	3.186	6.122	9.329	771	10.100	12.265	3.957	16.222
2006	2.883	3.232	6.115	9.425	881	10.306	12.308	4.113	16.421
2007	2.824	3.195	6.019	9.524	882	10.406	12.348	4.077	16.425
2008	2.772	3.194	5.966	9.725	884	10.609	12.497	4.078	16.575
2009	2.788	3.230	6.018	9.850	908	10.758	12.638	4.138	16.776
2010	2.795	3.290	6.085	9.861	1.035	10.896	12.656	4.325	16.981

Bron: Bouwen & Ruimte & Milieu. Weergegeven is steeds de situatie per 1 januari. Mutaties per jaar: zie blz.48.

Ontwikkeling van de woningvoorraad naar financieringswijze, 1970-2010.

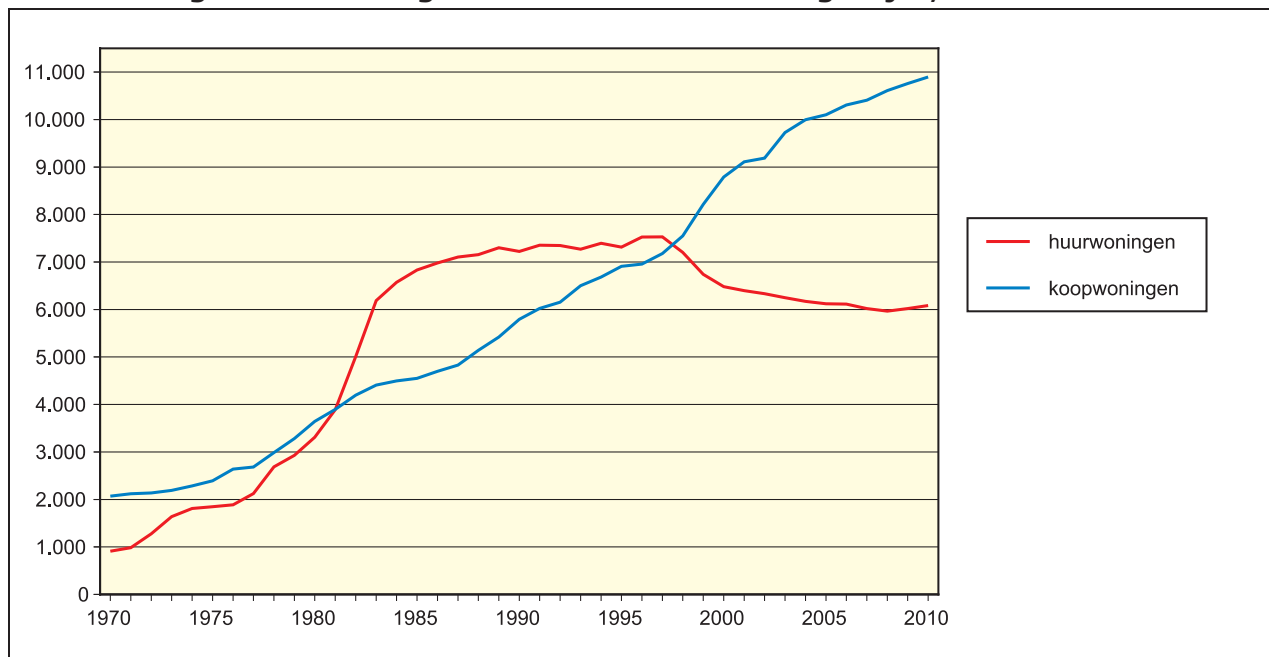

Bron: Bouwen & Ruimte & Milieu.

Ontwikkeling van de woningvoorraad naar soort woning, 1970-2010.

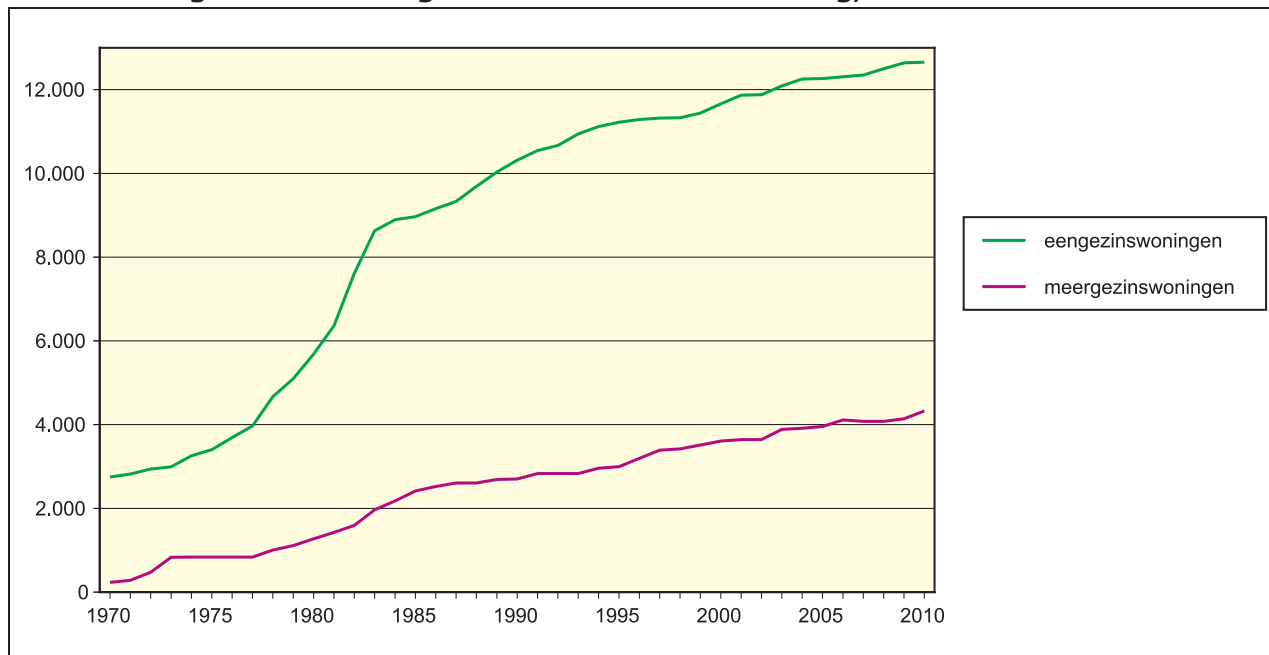

Bron: Bouwen & Ruimte & Milieu.

6 Wonen

Mutaties in de woningvoorraad per jaar, 1970-2009.

Jaar	totaal per 1 januari	toename			afname	saldo toename	totaal per 31 december	verkochte huur- woningen
		huur- woning	koop- woning	totaal nieuwbouw	ont- trokken			
1970	2.980	73	56	129	0	129	3.109	
1971	3.104	294	30	324	0	324	3.428	
1972	3.414	360	68	428	0	428	3.842	
1973	3.828	171	95	266	0	266	4.094	
1974	4.094	37	109	146	0	146	4.240	
1975	4.240	184	165	349	60	289	4.529	
1976	4.528	237	41	278	0	278	4.806	
1977	4.806	563	305	868	0	868	5.674	
1978	5.674	242	295	537	0	537	6.211	
1979	6.211	382	363	745	0	745	6.956	
1980	6.956	580	251	831	0	831	7.787	
1981	7.787	1.120	302	1.422	4	1.418	9.205	
1982	9.205	1.179	211	1.390	1	1.389	10.594	
1983	10.595	387	99	486	11	475	11.070	
1984	11.070	259	57	316	3	313	11.383	
1985	11.383	165	156	321	27	294	11.677	
1986	11.677	125	143	268	11	257	11.934	
1987	11.934	51	313	364	3	361	12.295	63
1988	12.295	146	281	427	1	426	12.721	6
1989	12.721	12	287	299	2	297	13.018	12
1990	13.018	129	232	361	3	358	13.376	9
1991	13.376	0	143	143	20	123	13.499	8
1992	13.499	0	277	277	4	273	13.772	85
1993	13.772	181	170	351	25	326	14.098	37
1994	14.078	0	129	129	7	122	14.200	83
1995	14.220	112	164	276	14	262	14.482	138
1996	14.482	135	104	239	12	227	14.709	218
1997	14.709	0	56	56	14	42	14.751	335
1998	14.751	39	239	278	75	203	14.954	327
1999	14.954	74	247	321	6	315	15.269	433
2000	15.269	23	224	247	8	239	15.508	136
2001	15.508	0	25	25	13	12	15.520	63
2002	15.520	68	403	471	15	456	15.976	156
2003	15.976	0	194	194	4	190	16.166	80
2004	16.166	0	62	62	6	56	16.222	53
2005	16.222	18	209	227	28	199	16.421	55
2006	16.421	0	44	44	40	4	16.425	66
2007	16.425	0	154	154	4	150	16.575	50
2008	16.575	52	151	203	2	201	16.776	33
2009	16.776	68	158	226	21	205	16.981	8
2010	16.981							

Bron: Bouwen & Ruimte & Milieu. Weergegeven is het aantal mutaties per kalenderjaar.

Mutaties in woningvoorraad per buurt, kalenderjaar 2009.

Wijk- en buurtindeling	totaal per 1 jan.	toegevoegd				onttrokken				totaal per 31 dec.
		een- gezins	meer- gezins	< 4 kamers	4+ kamers	een- gezins	meer- gezins	< 4 kamers	4+ kamers	
Wijk 0 - Zuid West										
00 De Vesting	506	-	-	-	-	-	16	16	-	490
01 Glaciswijk	362	-	-	-	-	-	-	-	-	362
03 Grootte Weergors	154	-	-	-	-	-	-	-	-	154
04 Marinebuurt	447	-	-	-	-	1	-	-	1	446
05 Dichters-/Schrijversbuurt	832	-	-	-	-	-	-	-	-	832
Wijk 0 totaal	2.301	-	-	-	-	1	16	16	1	2.284
Wijk 1 - Nieuw-Helvoet										
10 Nieuw-Helvoet	154	2	-	-	2	-	-	-	-	156
11 Bloemen-/Plantenbuurt	632	-	-	-	-	-	-	-	-	632
12 Kulck-Noord	587	8	-	-	8	-	-	-	-	595
13 Kulck-Zuid	304	-	-	-	-	-	-	-	-	304
14 Rijksstraatweg e.o.	333	13	-	-	13	1	-	-	1	345
15 Dorp en Hoonvaart	314	-	-	-	-	-	-	-	-	314
16 Vogelbuurt	313	-	127	127	-	-	-	-	-	440
17 Boomgaard	0	-	-	-	-	-	-	-	-	0
Wijk 1 totaal	2.637	23	127	127	23	1	-	-	1	2.786
Wijk 2 - Nieuwenhoorn										
20 Nieuwenhoorn	473	2	-	-	2	2	-	-	2	473
21 t Lange land	62	1	-	-	1	-	-	-	-	63
Wijk 2 totaal	535	3	-	-	3	2	-	-	2	536
Wijk 3 - De Struyten										
30 Kanaalzicht	42	-	-	-	-	-	-	-	-	42
31 Wittens Hoeck	892	-	-	-	-	-	-	-	-	892
32 Gorsingen Hoeck	1.225	-	-	-	-	-	-	-	-	1.225
33 Hooghen Hoeck	940	-	-	-	-	-	-	-	-	940
Wijk 3 totaal	3.099	-	-	-	-	-	-	-	-	3.099
Wijk 4 - De Kooistee										
40 Hout Hoeffe	1.184	-	-	-	-	-	-	-	-	1.184
41 Koele Nacht	1.195	-	-	-	-	-	-	-	-	1.195
42 Morgen Stont	1.146	-	55	55	-	-	-	-	-	1.201
44 Vlotbrug	113	-	-	-	-	-	-	-	-	113
Wijk 4 totaal	3.638	-	55	55	-	-	-	-	-	3.693
Wijk 5 - Den Bonsen Hoek										
50 Tolhoeck	162	-	-	-	-	-	-	-	-	162
52 Out Jaar	784	-	-	-	-	-	-	-	-	784
53 Logendal	318	-	-	-	-	-	-	-	-	318
54 Kruis Hoeffe	664	-	-	-	-	-	-	-	-	664
55 Salem	566	-	-	-	-	-	-	-	-	566
Wijk 5 totaal	2.494	-	-	-	-	-	-	-	-	2.494
Wijk 6 - Ravense Hoek										
60 Wagenzicht	545	-	-	-	-	-	-	-	-	545
61 Altena	688	15	-	-	15	-	-	-	-	703
Wijk 6 totaal	1.233	15	-	-	15	-	-	-	-	1.248
Wijk 7 - Centrumgebied										
70 Centrumgebied-West	118	-	-	-	-	-	-	-	-	118
71 Centrumgebied-Oost	474	-	-	-	-	-	-	-	-	474
Wijk 7 totaal	592	-	-	-	-	-	-	-	-	592
Wijk 8 - Kickers Bloem										
80 Kickers Bloem	16	-	-	-	-	-	-	-	-	16
Wijk 8 totaal	16	-	-	-	-	-	-	-	-	16
Wijk 9 - Buitengebied										
90 Duinhoek	36	-	-	-	-	-	-	-	-	36
91 Buitengebied	195	3	-	-	3	1	-	-	1	197
Wijk 9 totaal	231	3	-	-	3	1	-	-	1	233
Gemeente totaal	16.776	44	182	182	44	5	16	16	5	16.981

Bron: Bouwen & Ruimte & Milieu.

6 Wonen

Aantal woningen naar soort, per buurt, 1 januari 2010.

Wijk- en buurtindeling	eengezinswoningen				meergezinswoningen				totaal abs.	waanvan 4+ kamers in %
	< 4 kamers	4+ kamers	abs.	in %	< 4 kamers	4+ kamers	abs.	in %		
Wijk 0 - Zuid West										
00 De Vesting	14	183	197	40%	232	61	293	60%	490	50%
01 Glaciswijk	1	343	344	95%	18	0	18	5%	362	95%
03 Grote Weer Gors	0	154	154	100%	0	0	0	0%	154	100%
04 Marinebuurt	4	219	223	50%	223	0	223	50%	446	49%
05 Dichters-/Schrijversbuurt	0	555	555	67%	58	219	277	33%	832	93%
Wijk 0 totaal	19	1.454	1.473	64%	531	280	811	36%	2.284	76%
Wijk 1 - Nieuw-Helvoet										
10 Nieuw-Helvoet	32	124	156	100%	0	0	0	0%	156	79%
11 Bloemen-Plantenbuurt	0	334	334	53%	20	278	298	47%	632	97%
12 Kulck-Noord	82	357	439	74%	151	5	156	26%	595	61%
13 Kulck-Zuid	0	301	301	99%	2	1	3	1%	304	99%
14 Industrierrein/Rijksstraatweg	1	340	341	99%	4	0	4	1%	345	99%
15 Dorp en Hoonvaart	17	297	314	100%	0	0	0	0%	314	95%
16 Vogelbuurt	0	217	217	49%	156	67	223	51%	440	65%
17 Boomgaard	0	0	0	x	0	0	0	x	0	x
Wijk 2 totaal	132	1.970	2.102	75%	333	351	684	25%	2.786	83%
Wijk 2 - Nieuwenhoorn										
20 Nieuwenhoorn	43	395	438	93%	35	0	35	7%	473	84%
21 t Lange land	0	63	63	100%	0	0	0	0%	63	100%
Wijk 2 totaal	43	458	501	93%	35	0	35	7%	536	85%
Wijk 3 - De Struyten										
30 Kanaalzicht	0	34	34	81%	0	8	8	19%	42	100%
31 Wittens Hoeck	81	695	776	87%	116	0	116	13%	892	78%
32 Gorsingen Hoeck	12	886	898	73%	237	90	327	27%	1.225	80%
33 Hooghen Hoeck	89	640	729	78%	159	52	211	22%	940	74%
Wijk 3 totaal	182	2.255	2.437	79%	512	150	662	21%	3.099	78%
Wijk 4 - De Kooistee										
40 Hout Hoeffe	6	965	971	82%	213	0	213	18%	1.184	82%
41 Koele Nacht	29	734	763	64%	330	102	432	36%	1.195	70%
42 Morgen Stont	164	836	1.000	83%	188	13	201	17%	1.201	71%
44 Vlotbrug	0	113	113	100%	0	0	0	0%	113	100%
Wijk 4 totaal	199	2.648	2.847	77%	731	115	846	23%	3.693	75%
Wijk 5 - Den Bonsen Hoek										
50 Tolhoeck	0	11	11	7%	120	31	151	93%	162	26%
52 Out Jaar	42	502	544	69%	238	2	240	31%	784	64%
53 Logendal	0	318	318	100%	0	0	0	0%	318	100%
54 Kruis Hoeffe	0	664	664	100%	0	0	0	0%	664	100%
55 Salem	0	414	414	73%	152	0	152	27%	566	73%
Wijk 1 totaal	42	1.909	1.951	78%	510	33	543	22%	2.494	78%
Wijk 6 - Ravense Hoek										
60 Wagenzicht	0	441	441	81%	98	6	104	19%	545	82%
61 Altena	0	536	536	76%	147	20	167	24%	703	79%
Wijk 6 totaal	0	977	977	78%	245	26	271	22%	1.248	80%
Wijk 7 - Centrumgebied										
70 Centrumgebied-West	0	22	22	19%	26	70	96	81%	118	78%
71 Centrumgebied-Oost	0	97	97	20%	320	57	377	80%	474	32%
Wijk 7 totaal	0	119	119	20%	346	127	473	80%	592	42%
Wijk 8 - Kickers Bloem										
80 Kickers Bloem	0	16	16	100%	0	0	0	0%	16	100%
Wijk 8 totaal	0	16	16	100%	0	0	0	0%	16	100%
Wijk 9 - Buitengebied										
90 Duinhoek	1	35	36	100%	0	0	0	0%	36	97%
91 Buitengebied	0	197	197	100%	0	0	0	0%	197	100%
Wijk 9 totaal	1	232	233	100%	0	0	0	0%	233	100%
Gemeente totaal	618	12.038	12.656	75%	3.243	1.082	4.325	25%	16.981	77%

Bron: Bouwen & Ruimte & Milieu.

Aandeel meergezinswoningen, per buurt, 1 januari 2010.

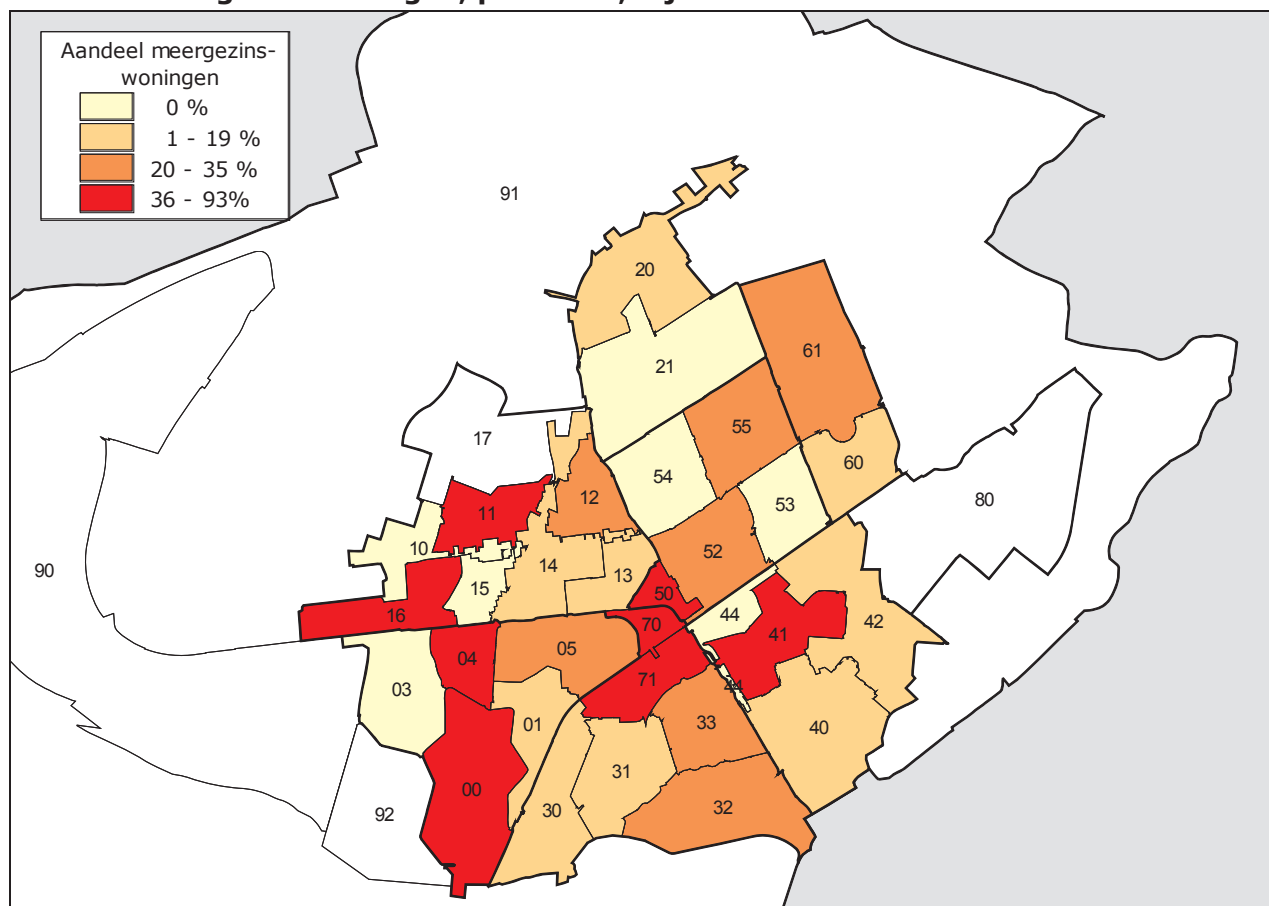

Bron: Bouwen en Ruimte & Milieu.

Aantal woningen naar eigendom en aantal kamers, per wijk, 1 januari 2010.

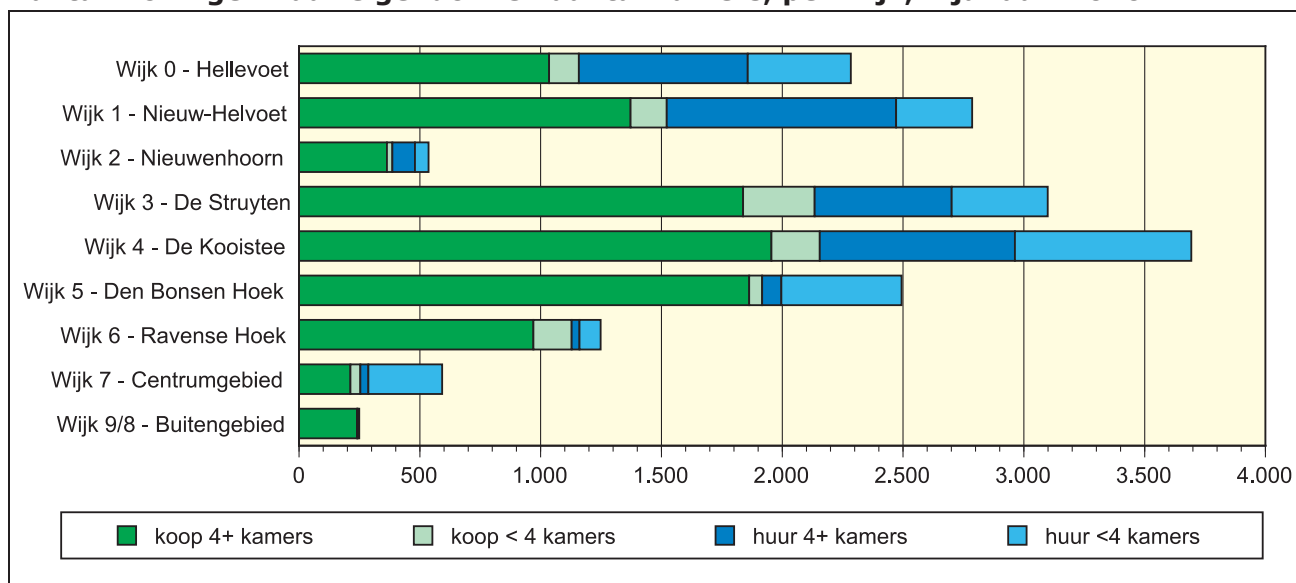

Bron: Bouwen en Ruimte & Milieu. Zie ook de tabel op de volgende bladzijde.

6 Wonen

Aantal woningen naar bouwperiode, per wijk, 1 januari 2010.

Wijk- en buurtindeling	t/m 1945		1946-1960		1961-1975		1976-1990		1991-heden		totaal abs.
	abs.	in %	abs.	in %	abs.	in %	abs.	in %	abs.	in %	
Wijk 0 - Hellevoet	134	6%	381	17%	1.075	47%	265	12%	429	19%	2.284
Wijk 1 - Nieuw-Helvoet	376	13%	66	2%	1.483	53%	483	17%	378	14%	2.786
Wijk 2 - Nieuwenhoorn	164	31%	39	7%	133	25%	58	11%	142	26%	536
Wijk 3 - De Struyten	15	0%	18	1%	0	0%	3.055	99%	11	0%	3.099
Wijk 4 - De Kooistee	16	0%	94	3%	5	0%	3.326	90%	252	7%	3.693
Wijk 5 - Den Bonsen Hoek	10	0%	0	0%	0	0%	1.443	58%	1.041	42%	2.494
Wijk 6 - Ravense Hoek	0	0%	0	0%	0	0%	0	0%	1.248	100%	1.248
Wijk 7 - Centrumgebied	0	0%	0	0%	2	0%	274	46%	316	53%	592
Wijk 8 - Kickers Bloem	6	38%	1	6%	0	0%	7	44%	2	13%	16
Wijk 9 - Buitengebied	159	68%	13	6%	5	2%	16	7%	40	17%	233
Gemeente totaal	880	5%	612	4%	2.703	16%	8.927	53%	3.859	23%	16.981

Bron: Bouwen & Ruimte & Milieu.

Aantal woningen naar bouwwijze, per wijk, 1 januari 2010.

Wijk- en buurtindeling	eengezinswoningen						meergezinswoningen				totaal abs.
	rijenwoningen		halfvrijstaand		vrijstaand		zonder lift		met lift		
	abs.	in %	abs.	in %	abs.	in %	abs.	in %	abs.	in %	
Wijk 0 - Hellevoet	1.194	52%	60	3%	219	10%	254	11%	557	24%	2.284
Wijk 1 - Nieuw-Helvoet	1.642	59%	275	10%	185	7%	7	0%	677	24%	2.786
Wijk 2 - Nieuwenhoorn	248	46%	70	13%	183	34%	4	1%	31	6%	536
Wijk 3 - De Struyten	2.337	75%	49	2%	51	2%	282	9%	380	12%	3.099
Wijk 4 - De Kooistee	2.730	74%	75	2%	58	2%	641	17%	205	6%	3.709
Wijk 5 - Den Bonsen Hoek	822	33%	821	33%	308	12%	0	0%	543	22%	2.494
Wijk 6 - Ravense Hoek	572	46%	224	18%	181	15%	0	0%	271	22%	1.248
Wijk 7 - Centrumgebied	115	19%	3	1%	1	0%	0	0%	473	80%	592
Wijk 8 - Kickers Bloem	2	13%	0	0%	14	88%	0	0%	0	0%	16
Wijk 9 - Buitengebied	0	0%	4	2%	213	98%	0	0%	0	0%	217
Gemeente totaal	9.662	57%	1.581	9%	1.413	8%	1.188	7%	3.137	18%	16.981

Bron: Bouwen & Ruimte & Milieu.

Aantal woningen naar eigendom en aantal kamers, per wijk, 1 januari 2010.

Wijk- en buurtindeling	huurwoningen				koopwoningen				totaal abs.
	< 4 kamers		4+ kamers		< 4 kamers		4+ kamers		
	abs.	in %	abs.	in %	abs.	in %	abs.	in %	
Wijk 0 - Hellevoet	427	19%	699	31%	123	5%	1.035	45%	2.284
Wijk 1 - Nieuw-Helvoet	315	11%	949	34%	150	5%	1.372	49%	2.786
Wijk 2 - Nieuwenhoorn	56	10%	94	18%	22	4%	364	68%	536
Wijk 3 - De Struyten	398	13%	567	18%	296	10%	1.838	59%	3.099
Wijk 4 - De Kooistee	730	20%	808	22%	200	5%	1.955	53%	3.693
Wijk 5 - Den Bonsen Hoek	498	20%	79	3%	54	2%	1.863	75%	2.494
Wijk 6 - Ravense Hoek	87	7%	33	3%	158	13%	970	78%	1.248
Wijk 7 - Centrumgebied	305	52%	33	6%	41	7%	213	36%	592
Wijk 8 - Kickers Bloem		0%		0%		0%	16	100%	16
Wijk 9 - Buitengebied		0%	7	3%	1	0%	225	97%	233
Gemeente totaal	2.816	17%	3.269	19%	1.045	6%	9.851	58%	16.981

Bron: Bouwen & Ruimte & Milieu.

Aantal seniorenwoningen naar eigendom en type, per wijk, 1 januari 2010.

Wijk- en buurtindeling	huurwoningen				koopwoningen				totaal		plaatsen in verzorg./ verpleeghuizen
	niet-specifiek		specifiek		niet-specifiek		specifiek		in % van won.tot.		
	abs.	in %	abs.	in %	abs.	in %	abs.	in %	abs.	won.tot.	
Wijk 0 - Hellevoet	26	5%	411	83%	56	11%	0	0%	493	22%	0
Wijk 1 - Nieuw-Helvoet	84	22%	146	38%	159	41%	0	0%	389	14%	114
Wijk 2 - Nieuwenhoorn	0	0%	51	86%	0	0%	8	14%	59	11%	80
Wijk 3 - De Struyten	242	44%	141	25%	170	31%	0	0%	553	18%	81
Wijk 4 - De Kooistee	219	53%	117	28%	76	18%	0	0%	412	11%	36
Wijk 5 - Den Bonsen Hoek	0	0%	460	81%	107	19%	0	0%	567	23%	0
Wijk 6 - Ravense Hoek	97	27%	23	7%	233	66%	0	0%	353	28%	0
Wijk 7 - Centrumgebied	54	11%	281	59%	138	29%	0	0%	473	80%	0
Wijk 8 - Kickers Bloem	0	-	0	-	0	-	0	-	0	0%	0
Wijk 9 - Buitengebied	0	-	0	-	0	-	0	-	0	0%	0
Gemeente totaal	722	22%	1.630	49%	939	28%	8	0%	3.299	19%	311

Bron: Bouwen & Ruimte & Milieu.

Specifiek: specifiek als seniorenwoning gebouwd en ook als zodanig geschikt.

Niet-specifiek: niet specifiek als seniorenwoning gebouwd maar wel als zodanig geschikt.

Ontwikkeling woningvoorraad per gemeente, Stadsregio Rotterdam, 2000-2010.

Gemeente	2000	2002	2004	2006	2008	2010	Stijging t.o.v. 2000
Bernisse	5.017	5.073	5.093	5.187	5.283	5.309	8%
Brielle	6.575	6.733	6.713	6.858	6.858	7.010	8%
Hellevoetsluis	15.254	15.510	16.156	16.410	16.564	16.968	12%
Rozenburg	5.660	5.712	5.713	5.709	5.552	5.630	0%
Spijkenisse	30.353	31.263	31.314	31.528	31.735	32.183	10%
Westvoorne	5.665	5.927	6.053	6.061	6.058	6.278	8%
Regio VPR	68.524	70.218	71.042	71.753	72.050	73.378	9%
Albrandswaard	6.416	7.125	7.826	8.462	9.033	9.777	46%
Barendrecht	11.286	13.150	14.469	16.062	17.637	18.286	82%
Capelle aan den IJssel	28.278	28.756	28.871	29.054	29.186	29.849	8%
Krimpen aan den IJssel	11.114	11.288	11.326	11.438	11.843	11.939	9%
Lansingerland	14.490	14.967	16.180	17.490	18.886	20.369	40%
Maassluis	13.940	13.665	14.103	13.859	14.235	14.235	3%
Ridderkerk	19.727	19.828	19.688	19.547	19.860	20.333	3%
Rotterdam	283.667	286.286	286.287	287.262	288.677	290.027	2%
Schiedam	34.689	35.453	35.513	35.271	35.449	35.558	3%
Vlaardingingen	34.064	34.130	34.455	34.340	34.462	34.271	2%
Stadsregio Rotterdam	526.039	534.866	539.760	544.538	551.318	558.022	7%
Nederland	6.589.662	6.709.732	6.809.581	6.912.405	7.043.212	7.172.436	10%

Bron: CBS. Regio VPS: Regio Voorne Putten Rozenburg (zes bovenste gemeenten). Stadsregio Rotterdam: alle genoemde gemeenten.

7 Onderwijs

Aantal leerlingen per school op 1 oktober, 2003-2010.

	2003/2004	2006/2007	2009/2010
<u>Openbaar basisonderwijs</u>			
De Brandaris	335	390	388
De Houthoeffe	226	216	217
De Kring	434	435	386
De Montessori	262	192	178
't Schrijverke	241	195	156
Tweemaster *	-	-	247
De Morgenstont	211	177	-
De Kameleon	-	163	-
De Sprong	123	-	-
De Vlotbrug	195	-	-
Palet (voorheen Theo Kwanten)	253	143	378
De Wateringe	182	165	169
Ravelijn	-	214	-
openbaar basisonderwijs totaal	2.462	2.290	2.119
<u>Prot.chr. basisonderwijs</u>			
De Bron	150	138	168
De Regenboog	282	288	308
De Brug	243	183	164
prot.chr. onderwijs totaal	675	609	640
<u>R.K. basisonderwijs</u>			
Hendrik Boogaard	551	597	614
Sterrenwacht (voorheen De Steiger)	150	130	122
R.K. onderwijs totaal	701	727	736
<u>Voortgezet onderwijs</u>			
SGM Helinium (openbaar)	1.664	1.584	1.452
CSG Jacob van Liesveldt (prot.chr.)	1.338	1.270	1.316
<u>Gemeente totaal</u>			
basisonderwijs	3.838	3.626	3.495
voortgezet onderwijs	3.002	2.854	2.768

Bron: Gemeente Hellevoetsluis, Samenlevingszaken (leerplichtadministratie).

* Tweemaster is ontstaan uit een fusie van De Morgenstont en De Kameleon. De Kameleon was eerder ontstaan uit een fusie van De Sprong en De Vlotbrug.

Leerlingen voorgezet onderwijs naar groep en niveau, per school, 2008-2010.

	SGM Helinium		CSG Jacob van Liesveldt	
	2008/2009	2009/2010	2008/2009	2009/2010
Brugjaar (leerjaar 1-2)	516	514	485	518
VMBO (leerjaar 3-4), theoretische leerweg	109	112	27	30
VMBO (leerjaar 3-4), gemengde leerweg	49	49	132	150
VMBO (leerjaar 3-4), kaderberoepsg.leerweg	99	95	-	-
VMBO (leerjaar 3-4), basisberoepsg.leerweg	40	37	-	-
VMBO (leerjaar 3-4), leerwerktraject	1	1	-	-
VMBO (leerjaar 3-4), assistant opleiding	2	1	-	-
HAVO/VWO (leerjaar 3)	131	135	192	195
HAVO (leerjaar 4-5)	185	190	223	205
VWO (leerjaar 4-6)	167	165	216	218
LWOO (leerjaar 1-4)	147	144	-	-
praktijkonderwijs	9	9	-	-
totaal	1.455	1.452	1.275	1.316

Bron: Gemeente Hellevoetsluis, Samenlevingszaken (leerplichtadministratie).

Kindplaatsen op peuterspeelzalen, 2007-2009.

	2007		2008		2009	
	totaal	VVE	totaal	VVE	totaal	VVE
<u>Wijk 1 - Nieuw-Helvoet</u>						
Peuternest	135	29	135	31	120	48
Montessori					45	3
<u>Wijk 3 - De Struyten</u>						
De Struyten	120	14	150	30	150	30
<u>Wijk 4 - De Kooistee</u>						
Drempeltje	45		45	5	45	5
Peuterstee	105	29	105	34	105	20
<u>Wijk 5 - Den Bonsen Hoek</u>						
Kleine Bons	75		75	21		
<u>Wijk 6 - Ravense Hoek</u>						
Kleine Raaf	90		90	12	135	18
<u>Gemeente totaal</u>	570	72	600	133	600	124

Bron: Gemeente Hellevoetsluis, Samenlevingszaken.

Totaal is het totaal aantal kindplaatsen (inclusief VVE). De feitelijk bezettingsgraad in 2009 lag tussen de 85 en 100% per school. VVE is de bezetting VVE (voor- en vroegschoolse educatie).

Kinderopvang, 2009

	kinderdagverblijven	buitenschoolse opvang
Locaties	7	6
Kindplaatsen	283	385
Aantal kinderen 2-3 jaar dat kinderdagverblijf bezocht in 2009	489	-

Bron: Gemeente Hellevoetsluis, Samenlevingszaken.

Deelnemers volwasseneneducatie, 2009

	mannen	vrouwen	totaal
NT1+2, alfabetisering	94	197	291
Inburgering Nieuwkomers	49	92	141
vaardigheids cursussen			58
totaal			490

Bron: Gemeente Hellevoetsluis, Samenlevingszaken.

8 Cultuur en recreatie

Aantal bezoekers Hellevoetse musea, 2004-2010.

	2004	2006	2008	2009	2010
Brandweermuseum	14.028	13.712	7.003	7.897	8.008
Oudheidkamer	1.245	1.315	?	1.530	1.816
Droogdok	12.500	9.240	12.740	16.382	7.081
Korenmolen 'de Hoop'	500	2.300	3.460	4.672	4.500
Lichtschip 'Noordhinder'	4.563	3.402	2.025	5.500	3.200
Totaal	34.336	30.969	25.228	35.981	24.605

Bron: Museumplatform.

Betaalde oplage Nederlandse dagbladen, 2009-2010.

Dagblad	absoluut		in % van huishoudens	
	2009	2010	2009	2010
Algemeen Dagblad	4.078	4.172	25%	25%
De Telegraaf	1.013	962	6%	6%
De Volkskrant	314	320	2%	2%
NRC Handelsblad	206	190	1%	1%
Trouw	148	144	1%	1%
NRC Next	121	90		1%
Nederlands Dagblad	24	23	0%	0%
Reformatisch Dagblad	7	14	0%	0%
Het Parool	4	4	0%	0%
Gemeente totaal	5.915	5.919	37%	36%

Bron: Cebuco. Weergegeven is de betaalde oplage van de verschillende dagbladen, absoluut en in procenten van het aantal afgiftepunten (huishoudens). Het aantal afgiftepunten heeft Cebuco geschat op basis van woonadressen en deurbellen (in 2010: 16.378).

Persoonlijke leden bibliotheek, 2004-2006.

	aantal leden (absoluut)		aantal leden (in % van inwoners)	
	2004	2006	2004	2006
t/m 15 jaar	4.846	4.297	60,7%	57,4%
16-17 jaar	457	405	42,6%	36,5%
18 jaar en ouder	5.642	5.417	18,1%	17,4%
instellingen	84	242		
Gemeente totaal	11.029	10.361	27,2%	25,5%

Bron: Bibliotheek Hellevoetsluis. Totaal aantal leden per 31 december, absoluut en in % van de bevolking. De leeftijdsgroep wordt vastgesteld in de loop van het kalenderjaar (bij het verstrijken van de jaarlijkse termijn) en kan dus van jaar tot jaar verschillen.

Uitleningen bibliotheek, 2004-2006.

	aantal uitleningen (absoluut)		gemiddeld aantal uitleningen per lid	
	2004	2006	2004	2006
Boeken	287.668	278.925	26,1	26,9
boeken jeugd		189.046		40,2
boeken volwassenen		89.879		16,6
Cd's	6.818		0,6	
Cd-rom's	2.624	1.196	0,2	0,1
DVD	7.626	5.136	0,7	0,5
Videobanden	309		0,0	
Gemeente totaal	305.045	285.257	27,7	27,5

Bron: Bibliotheek Hellevoetsluis. Uitleningen in de loop van het kalenderjaar.

9 Maatschappelijke zorg

Aantal personen met een uitkering WW (Werkloosheidswet), naar geslacht en leeftijd, per 31 december, 2000-2009.

Jaar	naar geslacht		naar leeftijd					totaal
	man	vrouw	15-24	25-34	35-44	45-54	45-54	
2000	282	242	30	93	77	106	218	524
2001	230	184	18	54	76	98	168	414
2002	288	217	28	95	97	130	155	505
2003	349	257	36	102	120	150	198	606
2004	416	365	58	129	179	194	221	781
2005	357	393	46	95	167	198	244	750
2006	257	295	15	52	94	163	228	552
2007	193	224	15	49	73	97	183	417
2008	147	242	10	37	85	108	149	389
2009	357	330	43	136	156	203	149	687

Bron: Landelijk Instituut Sociale Verzekeringen (LISV) / Uitvoering Werknemersverzekeringen (UWV). Situatie per 31 december.

Aantal personen met een arbeidsongeschiktheidsuitkering, per 31 december, 2000-2009.

Jaar	naar geslacht		naar leeftijd					uitkeringspercentage		totaal
	man	vrouw	15-24	25-34	35-44	45-54	45-54	>= 80%	<80%	
2000	968	800	54	195	359	604	556	1.204	564	1.768
2001	966	834	62	209	339	586	604	1.226	574	1.800
2002	1.003	856	68	198	333	581	679	1.260	599	1.859
2003	995	869	74	193	323	570	704	1.273	591	1.864
2004	1.023	865	78	179	335	561	735	1.308	580	1.888
2005	961	809	89	132	307	518	724	1.118	652	1.770
2006	941	810	105	130	287	482	747	1.221	530	1.751
2007	908	787	125	128	256	458	728	1.222	473	1.695
2008	905	775	138	131	232	435	744	1.227	453	1.680
2009	891	784	139	133	238	424	741	1.243	432	1.675

Bron: Landelijk Instituut Sociale Verzekeringen (LISV) / Uitvoering Werknemersverzekeringen (UWV). Arbeidsongeschiktheidsuitkeringen zijn uitkeringen WAO, WAZ, Wajong en WIA.

Aantal personen met een bijstandsuitkering of WMO verstrekking, 2006-2010.

	31 dec.2006	16 nov.2007	31 dec.2008	31 dec.2009	31 dec.2010
periodieke uitkering (op 31 dec.)					
ABW, t/m 20 jaar	9	3	5	5	11
ABW, 21 t/m 64 jaar	638	593	561	599	611
totaal ABW (t/m 65 jaar)	647	596	566	604	622
IOAW	27	23	22	23	25
IOAZ	4	4	3	3	5
in inrichting verblijvende personen	25	23	24	21	21
totaal alle periodieke uitkeringen	751	694	615	651	673
incidentele uitkering (in loop van jaar)					
bijzondere bijstand	818	973	1.471	1.214	1.218
WVG / WMO	1.977	2.453	3.745	4.513	3.855
- hulp bij huishouden			1.883	2.294	1.579
- individuele verstrekkingen			1.862	2.219	2.276
zelfstandigen (ondersteuning)	4	3	12	10	19

Bron: Gemeente Hellevoetsluis, Sociale Zaken. Voor een uitsplitsing naar buurt en leeftijdsgroep, zie de volgende bladzijden. Per 1 januari 2007 is de WVG vervangen door de WMO.

Aantal personen met een uitkering WW, arbeidsongeschiktheid of WWB, per gemeente, 31 december 2009.

Gemeente	WW		WAO / WAZ / Wajong / WIA		WWB	
	abs.	in %	abs.	in %	abs.	in %
Bernisse	151	1,8%	362	4,3%	50	0,6%
Brielle	203	1,9%	531	5,0%	110	1,0%
Hellevoetsluis	687	2,5%	1.675	6,1%	580	2,1%
Rozenburg	200	2,4%	477	5,7%	160	1,9%
Spijkenisse	1.346	2,7%	3.264	6,4%	1.690	3,3%
Westvoorne	134	1,5%	450	5,0%	60	0,7%
Regio VPR	2.721	2,4%	6.759	5,9%	2.650	2,3%
Albrandswaard	324	2,0%	845	5,2%	160	1,0%
Barendrecht	589	1,9%	1.449	4,7%	260	0,8%
Capelle aan den IJssel	1.210	2,7%	2.535	5,7%	1.790	4,0%
Krimpen aan den IJssel	339	1,9%	844	4,7%	290	1,6%
Lansingerland	580	1,7%	1.338	3,9%	330	1,0%
Maassluis	519	2,5%	1.345	6,4%	700	3,3%
Ridderkerk	643	2,2%	1.464	5,0%	500	1,7%
Rotterdam	11.941	2,9%	24.524	6,0%	33.900	8,3%
Schiedam	1.410	2,7%	3.163	6,1%	2.140	4,2%
Vlaardingen	1.159	2,5%	2.810	6,1%	1.600	3,5%
Stadsregio Rotterdam	21.435	2,6%	47.076	5,8%	44.320	5,4%
Nederland	305.210	2,7%	801.143	7,2%	329.380	3,0%

Bron: LISV/UWV (WW en WAO/WAZ/Wajong/WIA) en CBS (WWB). Het aantal uitkeringen WWB is afgerond en betreft het aantal personen dat in de loop van december een uitkering heeft ontvangen. Alle cijfers zijn weergegeven absoluut en in % van het aantal inwoners van 15 tot en met 64 jaar. Zie ook de grafiek op blz.61.

9 Maatschappelijke zorg

Aantal personen met een bijstandsuitkering, naar buurt en leeftijdsgroep, 1 januari 2010.

Wijk- en buurtindeling	t/m 34 jaar	35 t/m 49 jaar	50 jaar en ouder	totaal	in %
Wijk 0 - Hellevoet					
00 De Vesting	2	0	4	6	1%
01 Glaciswijk	4	9	14	27	7%
03 Grootte Weergors	0	0	0	0	0%
04 Marinebuurt	4	9	15	28	6%
05 Dichters- en Schrijversbuurt	1	10	15	26	3%
Wijk 0 totaal	11	28	48	87	4%
Wijk 1 - Nieuw-Helvoet					
10 Nieuw-Helvoet	0	0	0	0	0%
11 Bloemen- en Plantenbuurt	14	25	15	54	8%
12 Kulck-Noord	3	5	16	24	4%
13 Kulck-Zuid	0	3	3	6	2%
14 Rijksstraatweg e.o.	1	0	0	1	0%
15 Dorp en Hoonaart	1	4	2	7	2%
16 Vogelbuurt	3	15	8	26	6%
Wijk 1 totaal	22	52	44	118	4%
Wijk 2 - Nieuwenhoorn					
20 Nieuwenhoorn	2	2	2	6	1%
21 t Lange Land	0	1	0	1	2%
Wijk 2 totaal	2	3	2	7	1%
Wijk 3 - De Struyten					
30 Kanaalzicht	0	1	0	1	2%
31 Wittens Hoeck	7	11	11	29	3%
32 Gorsingen Hoeck	12	27	25	64	5%
33 Hooghen Hoeck	5	14	16	35	3%
Wijk 3 totaal	24	53	52	129	4%
Wijk 4 - De Kooistee					
40 Hout Hoeffe	5	19	15	39	3%
41 Koele Nacht	25	44	41	110	9%
42 Morgen Stont	10	18	18	46	3%
44 Vlotbrug	0	2	3	5	3%
Wijk 4 totaal	40	83	77	200	5%
Wijk 5 - Den Bansen Hoek					
50 Tolhoeck	1	8	9	18	8%
52 Out Jaar	2	1	12	15	2%
53 Logendal	0	0	0	0	0%
54 Kruis Hoeffe	0	1	0	1	0%
55 Salem	0	1	2	3	1%
Wijk 5 totaal	0	1	2	3	0%
Wijk 6 - Ravense Hoek					
60 Wagenzicht	2	0	0	2	0%
61 Altena	0	3	1	4	1%
Wijk 6 totaal	2	3	1	6	0%
Wijk 7 - Centrumgebied					
70 Centrumgebied-West	0	0	0	0	0%
71 Centrumgebied-Oost	0	1	2	3	1%
Wijk 7 totaal	0	1	2	3	1%
Wijk 8 - Kickers Bloem					
90/92 Duinhoek/Heliushaven	0	0	0	0	0%
91/80 Buitengebied/Kickers Bloem	0	0	0	0	0%
Wijk 9/8 totaal	0	0	0	0	0%
Gemeente totaal	101	224	228	553	3%

Bron: Gemeente Hellevoetsluis, Sociale Zaken. Weergegeven zijn uitsluitend WWB uitkeringen. In de laatste kolom wordt het aantal uitkeringen gepercentageerd op het aantal huishoudens in de buurt. Hierbij is gebruik gemaakt van de gecorrigeerde huishoudens-situatie (zie blz. 27).

Aantal personen met een bijstandsuitkering (in % van huishoudens) per buurt, 1 januari 2010.

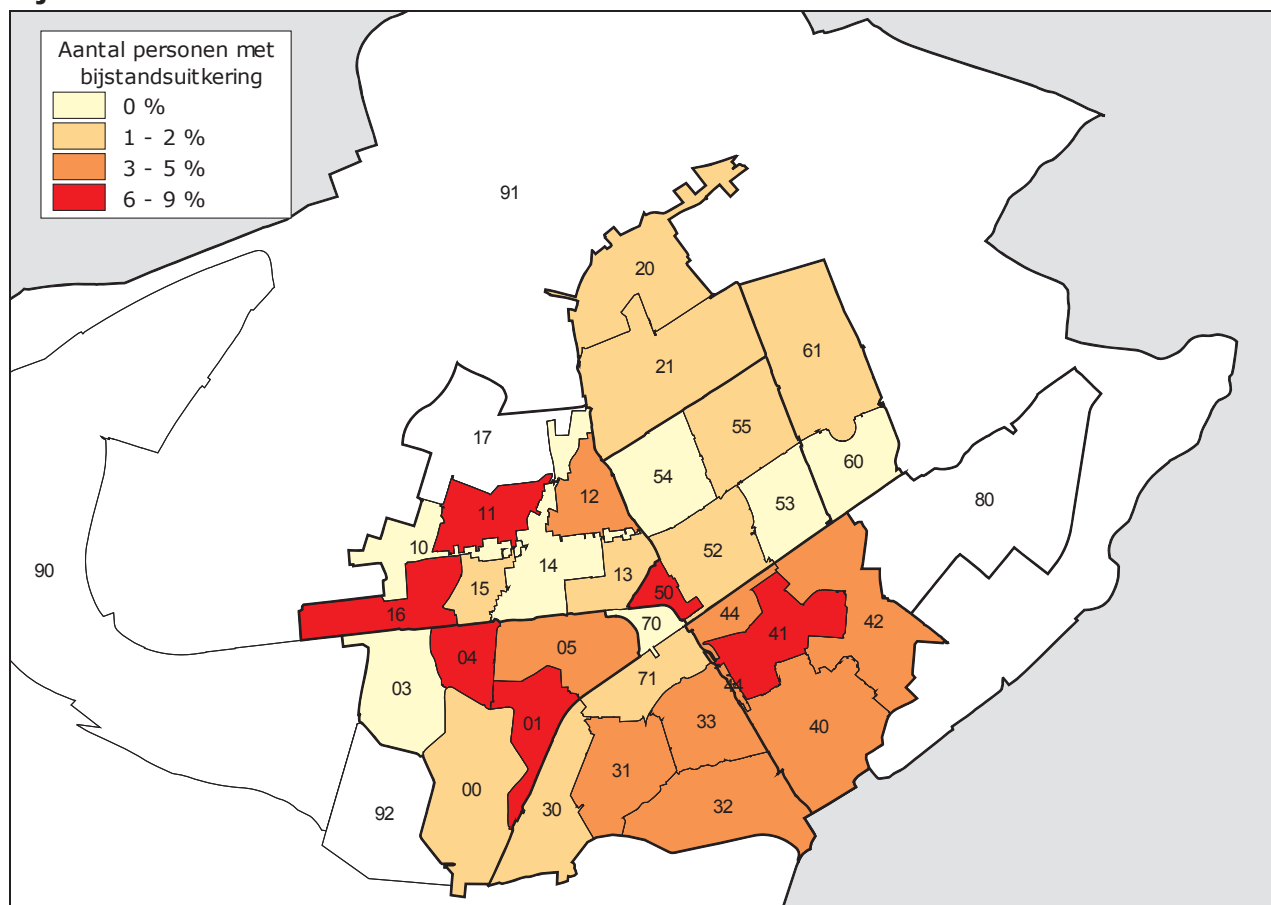

Bron: Gemeente Hellevoetsluis, Sociale Zaken. Weergegeven zijn uitsluitend WBB uitkeringen in procenten van het aantal huishoudens. Hierbij is gebruik gemaakt van de gecorrigeerde huishoudenssituatie (zie blz. 27).

Aantal uitkeringen (in %), per gemeente, 31 december 2009.

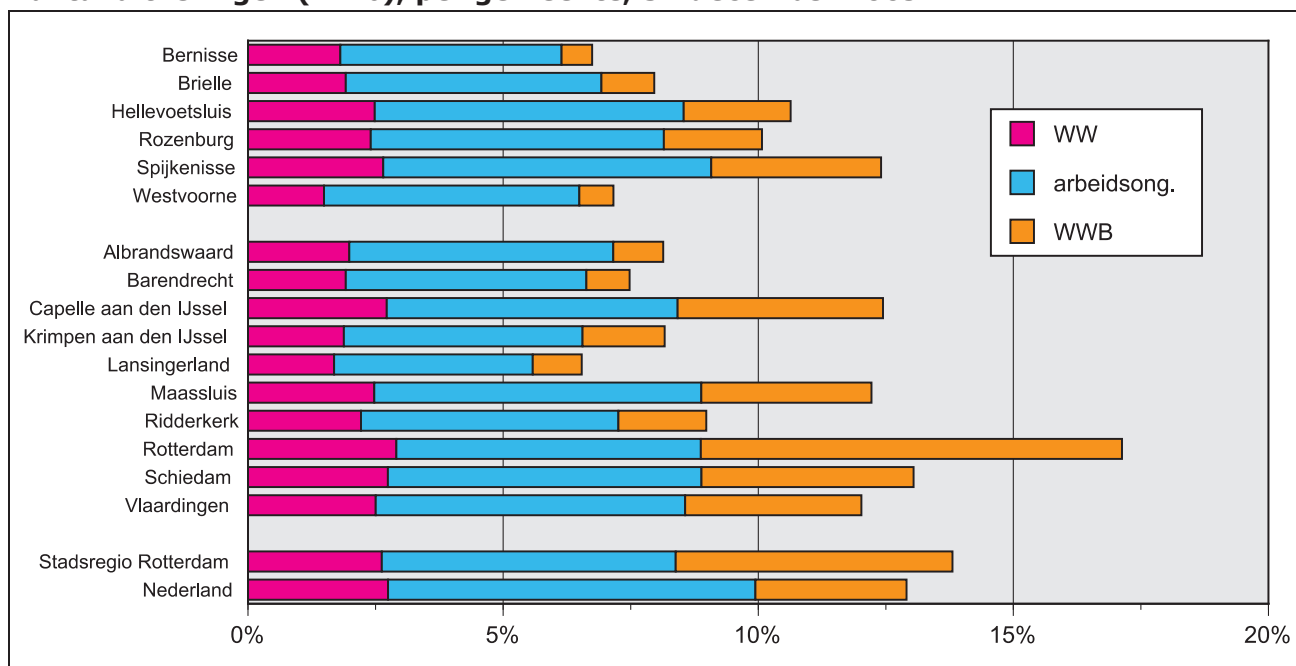

Bron: LISV/UWV en CBS. Het aantal uitkeringen is weergegeven in % van het aantal inwoners van 15-64 jaar.

10 Veiligheid en milieu

Aangiftes bij de politie, 2006-2009.

	2006 abs.	2007 abs.	2008 abs.	2009 abs.	2009 per 1000 inw.	regio VPR 2009 per 1000 inw.
diefstal uit/vanaf motorvoertuig	210	106	108	193	5	5
geweld	266	277	262	252	6	7
inbraak woning	139	124	117	77	2	3
vernielingen	610	677	592	448	11	27
diefstal (brom/snor)fietsen	238	269	269	300	8	7
overige aangiftes	712	712	551	485	12	14
Aangiftes totaal	2.175	2.165	1.899	1.755	44	63

Bron: Politie.

Verkeersslachtoffers, 2003-2009.

	2003	2004	2005	2006	2007	2008	2009
<u>Naar bebouwing</u>							
binnen de bebouwde kom	50	49	27	42	52	41	46
buiten de bebouwde kom	23	23	23	27	24	18	22
<u>Naar wijze van deelname</u>							
personenauto	28	42	18	19	24	14	13
bestel-/vrachtauto / trekker / bus	3	6	2	3	1	1	2
motor	7	2	8	8	6	9	9
bromfiets / snorfiets / brommobiel	11	6	10	14	20	10	13
fiets	20	14	12	16	19	19	25
voetganger	4	2	1	7	6	5	5
anders	0	0	0	2	0	0	1
<u>Naar geslacht</u>							
man	46	36	30	42	50	33	44
vrouw	25	33	20	27	26	25	20
<u>Aard letsel</u>							
overleden	0	0	1	3	2	1	1
gewond (ziekenhuis)	16	15	10	20	16	12	16
gewond (overig)	57	57	40	46	58	46	51
Slachtoffers totaal	73	72	51	69	76	59	68

Bron: AVV, Heerlen.

Aantal milieumeldingen naar aard, Hellevoetsluis, 1996-2010.

	stank	lawaai	overig	totaal	waarvan over bedrijf uit Hellevoetsluis
1996	368	82	27	477	
1997	277	103	17	397	
1998	140	76	19	235	
1999	210	83	35	328	
2000	206	83	21	310	
2001	183	257	68	508	
2002	143	230	34	407	
2003	153	114	34	301	152
2004	167	97	22	286	81
2005	189	212	39	440	261
2006	143	242	22	407	217
2007	147	440	22	636	496
2008	105	398	14	517	408
2009	98	413	9	520	369
2010	126	299	12	437	

Bron: Dienst Centraal Milieubeheer Rijnmond.

Weergegeven zijn milieumeldingen afkomstig van personen en bedrijven die zijn gevestigd in Hellevoetsluis in de loop van het kalenderjaar. De laatste kolom geeft weer hoeveel van deze meldingen betrekking hebben op een bedrijf in de eigen gemeente.

Aantal milieumeldingen naar aard, per gemeente, 2008-2009.

Gemeente	naar aard (2009)			totaal (2008)		totaal (2009)	
	stank	lawaai	overig	abs.	in % bev.	abs.	in % bev.
Bernisse	65	48	12	124	1,0%	125	1,0%
Brielle	102	109	23	252	1,6%	234	1,5%
Hellevoetsluis	98	413	9	517	1,3%	520	1,3%
Rozenburg	213	175	11	439	3,5%	399	3,2%
Spijkenisse	282	365	39	613	0,8%	686	0,9%
Westvoorne	273	328	33	646	4,6%	634	4,5%
Regio VPR	1.033	1.438	127	2.591	1,5%	2.598	1,6%
Albrandswaard	57	90	15	180	0,8%	162	0,7%
Barendrecht	140	126	43	339	0,8%	309	0,7%
Capelle aan den IJssel	31	216	18	390	0,6%	265	0,4%
Krimpen aan den IJssel	25	33	11	110	0,4%	69	0,2%
Lansingerland	100	2.668	69	2.328	4,7%	2.837	5,6%
Maassluis	566	135	31	560	1,8%	732	2,3%
Ridderkerk	40	168	18	332	0,7%	226	0,5%
Rotterdam	1.645	6.506	568	10.024	1,7%	8.719	1,5%
Schiedam	206	873	67	1.804	2,4%	1.146	1,5%
Vlaardingen	475	883	92	1.558	2,2%	1.450	2,1%
Stadsregio Rotterdam	4.318	13.136	1.059	20.216	1,7%	18.513	1,6%

Bron: Dienst Centraal Milieubeheer Rijnmond. Weergegeven zijn milieumeldingen afkomstig van personen en bedrijven die zijn gevestigd in de betreffende gemeente in de loop van het kalenderjaar (ongeacht de locatie van het bedrijf waarover wordt gemeld). De kolommen in procenten tonen het totaal aantal klachten in procenten van de bevolking op 1 januari 2009 resp. 1 januari 2010.

11 Bestuur

Uitslag Gemeenteraadsverkiezingen, 2002-2010.

Partij	2002		2006		2010	
	zetels	% stemmen	zetels	% stemmen	zetels	% stemmen
IBH (Inwonersbelangen Hellevoetsluis)	8	30,3%	7	23,9%	8	29,3%
VVD (Volkspartij v.Vrijheid en Democr.)	7	25,2%	6	22,4%	7	25,5%
PvdA (Partij van de Arbeid)	4	17,9%	8	28,3%	3	13,2%
Groen Links	3	11,4%	3	9,5%	2	8,2%
CDA (Christen Democratisch Appel)	2	10,5%	2	8,3%	2	7,7%
Lijst Van Balen			1	5,9%	1	5,9%
D66 (Democraten '66)	1	4,8%	0	1,7%	1	5,2%
SP (Socialistische Partij)					1	4,9%
totaal	25	100,0%	27	100,0%	25	100,0%
<i>opkomstpercentage</i>		49,2%		52,3%		45,9%

Bron: Gemeente Hellevoetsluis.

Uitslag Tweede Kamer verkiezingen, 2003-2010.

Partij	2003		2006		2010	
	Hellevoetsluis	Nederland	Hellevoetsluis	Nederland	Hellevoetsluis	Nederland
VVD (Volkspartij v.Vrijheid en Democr.)	25,7%	17,9%	18,5%	14,6%	27,1%	20,4%
PvdA (Partij van de Arbeid)	28,1%	27,3%	20,3%	21,2%	15,9%	19,6%
PVV (Partij voor de Vrijheid)			10,2%	5,9%	24,3%	15,5%
CDA (Christen Democratisch Appel)	17,9%	28,6%	20,6%	26,6%	7,2%	13,7%
SP (Socialistische Partij)	5,8%	6,3%	18,2%	16,6%	10,6%	9,9%
D66 (Democraten '66)	3,8%	4,1%	1,6%	2,0%	4,7%	6,9%
Groen Links	4,1%	5,1%	3,1%	4,6%	5,1%	6,6%
ChristenUnie (RPF/GPV)	1,1%	2,1%	2,4%	4,0%	1,6%	3,3%
SGP (Staatkundig Gereform.Partij)	0,4%	1,6%	0,3%	1,6%	0,3%	1,7%
Partij voor de Dieren			2,1%	1,8%	1,7%	1,3%
TON (Trots op Nederland)					0,8%	0,6%
overigen	1,2%	0,9%	0,4%	0,4%	0,7%	0,5%
EénNL			1,7%	0,6%		
LPF / Fortuyn	11,3%	5,7%	0,5%	0,2%		
LN (Leefbaar Nederland)	0,6%	0,4%				
totaal	100,0%	100,0%	100,0%	100,0%	100,0%	100,0%
<i>opkomstpercentage</i>	76,4%	80,0%	77,6%	80,1%	71,5%	75,4%

Bron: Gemeente Hellevoetsluis; CBS; Volkskrant; NOS/ANP.

Uitslag verkiezingen Provinciale Staten, 2007 en 2011.

Partij	2007			2011		
	Hellevoetsluis	Zuid-Holland	(zetels)	Hellevoetsluis	Zuid-Holland	(zetels)
VVD (Volkspartij v.Vrijheid en Democr.)	26,7%	20,3%	12	24,7%	20,8%	12
PvdA (Partij van de Arbeid)	18,0%	17,0%	10	16,2%	16,3%	10
PVV (Partij voor de Vrijheid)				20,5%	14,5%	8
CDA (Christen Democratisch Appel)	14,8%	21,5%	13	6,5%	11,5%	6
SP (Socialistische Partij)	18,2%	13,5%	8	12,1%	9,3%	5
D66 (Democraten '66)	1,7%	2,6%	1	5,5%	8,7%	5
Groen Links	4,2%	5,9%	3	3,5%	5,4%	3
ChristenUnie (RPF/GPV)	4,0%	6,9%	4	2,1%	4,0%	2
SGP (Staatkundig Gereform.Partij)	0,4%	4,3%	2	0,5%	3,9%	2
50PLUS				3,9%	2,5%	1
Partij voor de Dieren	3,8%	3,1%	1	2,8%	2,3%	1
Platform Lokale Partijen				1,6%	0,5%	0
Unie van Democraten				0,1%	0,3%	0
Leefbaar Zuid-Holland	4,1%	3,0%	1			
Lokaal Zuid-Holland	3,2%	0,7%	0			
LPF / Fortuyn	0,7%	0,6%	0			
overigen	0,1%	0,5%	0			
totaal	100,0%	100,0%	55	100,0%	100,0%	55
<i>opkomstpercentage</i>	38,7%			48,2%	53%	

Bron: Gemeente Hellevoetsluis; CBS; Provincie Zuid-Holland; NOS/ANP.

Wijk- en buurtindeling

Op deze pagina vindt u een overzicht van de wijk- en buurtindeling met ingang van 1 januari 2010, zoals gebruikt in de tabellen en kaarten in dit Statistisch Jaaroverzicht. In de vorige editie van het Jaarboek werd nog de indeling uit 2001 gebruikt, zoals vermeld in de derde kolom.

In sommige buurttabellen zijn de buurten 91 en 80 alsmede buurten 90 en 92 samengevoegd in verband met het kleine aantal bewoners. Dunbevolkte buurten in het buitengebied worden in de kaarten niet weergegeven.

Wijk (2010)	Buurt (2010)	Buurt (2001)
0 Hellevoet	00 De Vesting 01 Glaciswijk 03 Groote Weergors 04 Marinebuurt 05 Dichters- en Schrijversbuurt	00 De Vesting 01 Glaciswijk 03 Groote Weergors 04 Marinebuurt 05 Dichters- en Schrijversbuurt
1 Nieuw-Helvoet	10 Nieuw-Helvoet 11 Bloemen- en Plantenbuurt 12 Kulck-Noord 13 Kulck-Zuid 14 Rijksstraatweg e.o. 15 Dorp en Hoonaart 16 Vogelbuurt 17 Boomgaard	20 Nieuw-Helvoet 21 Bloemen- en Plantenbuurt 22 Kulck-Noord 23 Kulck-Zuid 24 Industrierrein, Rijksstraatweg e.o. 25 Dorp en Hoonaart 26 Vogelbuurt -
2 Nieuwenhoorn	20 Nieuwenhoorn 21 't Lange Land	50 Nieuwenhoorn -
3 De Struyten	30 Kanaalzicht 31 Wittens Hoek 32 Gorsingen Hoek 33 Hooghen Hoek	34 Tramhaven 31 Wittens Hoek 32 Gorsingen Hoek 33 Hooghen Hoek
4 De Kooistee	40 Hout Hoeffe 41 Koele Nacht 42 Morgen Stont 44 Vlotbrug	40 Hout Hoeffe 41 Koele Nacht 42 Morgen Stont 44 Vlotbrug
5 Den Bosen Hoek	50 Tolhoek 52 Out Jaar 53 Logendal 54 Kruis Hoeffe 55 Salem	- 12 Out Jaar 13 Logendal 14 Kruis Hoeffe 15 Salem
6 Ravense Hoek	60 Wagenzicht 61 Altena	60 Wagenzicht 61 Altena
7 Centrumgebied	70 Centrumgebied-West 71 Centrumgebied-Oost	70 Centrumgebied-West 71 Centrumgebied-Oost
8 Kickers Bloem	80 Kickers Bloem	43 Kickers Bloem
9 Buitengebied	90 Duinhoek 91 Buitengebied 92 Heliushaven	(Buitengebied opnieuw ingedeeld) (oude buurten: 80-82 Verspr.huizen)

Wijk- en buurtindeling per 01-01-2010

Hellevoet

- 00 De Vesting
- 01 Glaciswijk
- 03 Grote Weergors
- 04 Marinebuurt
- 05 Dichters- en Schrijversbuurt

Nieuw-Helvoet

- 10 Nieuw-Helvoet
- 11 Bloemen- en Plantenbuurt
- 12 Kulck-Noord
- 13 Kulck-Zuid
- 14 Rijksstraatweg en omgeving
- 15 Dorp en Hoonart
- 16 Vogelbuurt
- 17 Boomgaard

Nieuwenhoorn

- 20 Nieuwenhoorn
- 21 't Lange Land

De Struyten

- 30 Kanaalzicht
- 31 Wittens Hoek
- 32 Gorsingen Hoek
- 33 Hooghen Hoek

De Kooistee

- 40 Hout Hoeffe
- 41 Koele Nacht
- 42 Morgen Stont
- 44 Vlotbrug

Den Bosen Hoek

- 50 Tolhoek
- 52 Out Jaar
- 53 Logendal
- 54 Kruis Hoeffe
- 55 Salem

Ravense Hoek

- 60 Wagenzicht
- 61 Altena

Centrumgebied

- 70 Centrumgebied-West
- 71 Centrumgebied-Oost

Kickers Bloem

- 80 Kickers Bloem

Buitengebied

- 90 Duinhoek
- 91 Buitengebied
- 92 Heliushaven

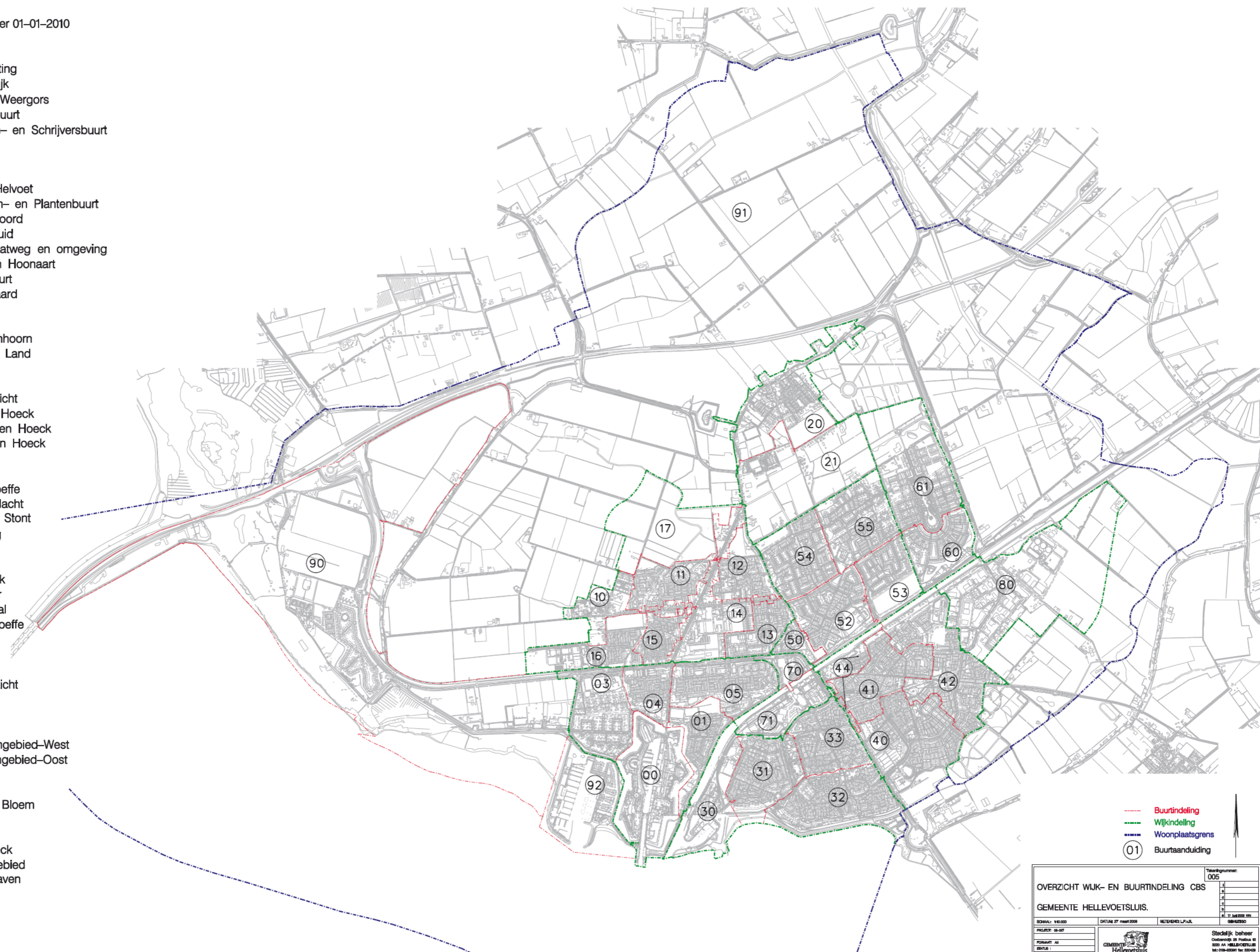

- Buurtindeling
- Wijkindeling
- Woonplaatsgrens
- 01 Buurtaanduiding

OVERZICHT WIJK- EN BUURTINDELING CBS		Tabelnummer: 005
GEMEENTE HELLEVOETSLUIS.		
RICHAAL: 1:50.000	DATE: 27 maart 2009	RETOEGANG: LP, NL
PROJECT: 08-007		
FORMAAT: A0		
SCALA:		
GL:		



Stadelijk beheer
Oudewaard 28 Postbus 18
3020 AA HELLEVOETSLUIS
tel: 018-40041 fax: 018-40049